



## TRIBUNAL DE CONTAS DA UNIÃO



### Consulta Consolidada de Pessoa Jurídica

Este relatório tem por objetivo apresentar os resultados consolidados de consultas eletrônicas realizadas diretamente nos bancos de dados dos respectivos cadastros. A responsabilidade pela veracidade do resultado da consulta é do Órgão gestor de cada cadastro consultado. A informação relativa à razão social da Pessoa Jurídica é extraída do Cadastro Nacional da Pessoa Jurídica, mantido pela Receita Federal do Brasil.

**Consulta realizada em:** 08/05/2022 20:41:20

#### Informações da Pessoa Jurídica:

Razão Social: **ENETECH INSTALACOES ELETRICAS EIRELI**  
CNPJ: **19.270.824/0001-00**

#### Resultados da Consulta Eletrônica:

Órgão Gestor: **TCU**  
Cadastro: **Licitantes Inidôneos**  
Resultado da consulta: **Nada Consta**

Para acessar a certidão original no portal do órgão gestor, clique [AQUI](#).

Órgão Gestor: **CNJ**  
Cadastro: **CNIA - Cadastro Nacional de Condenações Cíveis por Ato de Improbidade Administrativa e Inelegibilidade**  
Resultado da consulta: **Nada Consta**

Para acessar a certidão original no portal do órgão gestor, clique [AQUI](#).

Órgão Gestor: **Portal da Transparência**  
Cadastro: **Cadastro Nacional de Empresas Inidôneas e Suspensas**  
Resultado da consulta: **Nada Consta**

Para acessar a certidão original no portal do órgão gestor, clique [AQUI](#).

Órgão Gestor: **Portal da Transparência**  
Cadastro: **CNEP - Cadastro Nacional de Empresas Punidas**  
Resultado da consulta: **Nada Consta**

Para acessar a certidão original no portal do órgão gestor, clique [AQUI](#).

Obs: A consulta consolidada de pessoa jurídica visa atender aos princípios de simplificação e



racionalização de serviços públicos digitais. Fundamento legal: Lei nº 12.965, de 23 de abril de 2014, Lei nº 13.460, de 26 de junho de 2017, Lei nº 13.726, de 8 de outubro de 2018, Decreto nº 8.638 de 15, de janeiro de 2016.



**TRIBUNAL DE CONTAS DA UNIÃO**  
**CERTIDÃO NEGATIVA**  
**DE**  
**LICITANTES INIDÔNEOS**

Nome completo: **ENETECH INSTALACOES ELETRICAS EIRELI**

CPF/CNPJ: **19.270.824/0001-00**

**O Tribunal de Contas da União CERTIFICA que, na presente data, o (a) requerente acima identificado(a) NÃO CONSTA da relação de responsáveis inidôneos para participar de licitação na administração pública federal, por decisão deste Tribunal, nos termos do art. 46 da Lei nº 8.443/92 (Lei Orgânica do TCU).**

Não constam da relação consultada para emissão desta certidão os responsáveis ainda não notificados do teor dos acórdãos condenatórios, aqueles cujas condenações tenham tido seu prazo de vigência expirado, bem como aqueles cujas apreciações estejam suspensas em razão de interposição de recurso com efeito suspensivo ou de decisão judicial.

Certidão emitida às 11:44:21 do dia 31/05/2022, com validade de trinta dias a contar da emissão.

A veracidade das informações aqui prestadas podem ser confirmadas no sítio <https://contas.tcu.gov.br/ords/f?p=INABILITADO:5>

Código de controle da certidão: 61ND310522114421

Atenção: qualquer rasura ou emenda invalidará este documento.



**TRIBUNAL DE CONTAS DA UNIÃO  
CERTIDÃO NEGATIVA**

**DE**

**INABILITADOS**

(Válida somente com a apresentação do CPF)

Nome completo: **JEAN KARDEC CANJAO DA SILVA**

CPF: **029.251.133-70**

**O Tribunal de Contas da União CERTIFICA que, na presente data, o(a) requerente acima identificado(a) NÃO CONSTA da relação de responsáveis com inabilitação para o exercício de cargo em comissão ou função de confiança no âmbito da administração pública federal, em razão de decisão deste Tribunal, nos termos do art. 60 da Lei nº 8.443/92 (Lei Orgânica do TCU).**

Não constam da relação consultada para emissão desta certidão os responsáveis ainda não notificados do teor dos acórdãos condenatórios, aqueles cujas condenações tenham tido seu prazo de vigência expirado, bem como aqueles cujas apreciações estejam suspensas em razão de interposição de recurso com efeito suspensivo ou de decisão judicial.

Certidão emitida às 11:45:18 do dia 31/05/2022, com validade de trinta dias a contar da emissão.

A veracidade das informações aqui prestadas podem ser confirmadas no sítio <https://contas.tcu.gov.br/ords/f?p=INABILITADO:VERIFICA>

Código de controle da certidão: KVJD310522114518

Atenção: qualquer rasura ou emenda invalidará este documento.





# Improbidade Administrativa e Inelegibilidade



## Certidão Negativa

**Certifico que nesta data (31/05/2022 às 11:46) NÃO CONSTA no Cadastro Nacional de Condenações Cíveis por Ato de Improbidade Administrativa e Inelegibilidade registros de condenação com trânsito em julgado ou sanção ativa quanto ao CNPJ nº 19.270.824/0001-00.**

A condenação por atos de improbidade administrativa não implica automático e necessário reconhecimento da inelegibilidade do condenado.

Para consultas sobre inelegibilidade acesse portal do TSE em <http://divulgacandcontas.tse.jus.br/>

Esta certidão é expedida gratuitamente. Sua autenticidade pode ser por meio do número de controle 6296.2A51.027A.A401 no seguinte endereço: [https://www.cnj.jus.br/improbidade\\_adm/autenticar\\_certidao.php](https://www.cnj.jus.br/improbidade_adm/autenticar_certidao.php)

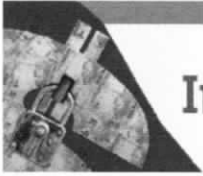

# Improbidade Administrativa e Inelegibilidade



## Certidão Negativa

**Certifico que nesta data (31/05/2022 às 11:48) NÃO CONSTA no Cadastro Nacional de Condenações Cíveis por Ato de Improbidade Administrativa e Inelegibilidade registros de condenação com trânsito em julgado ou sanção ativa quanto ao CPF nº 029.251.133-70.**

A condenação por atos de improbidade administrativa não implica automático e necessário reconhecimento da inelegibilidade do condenado.

Para consultas sobre inelegibilidade acesse portal do TSE em <http://divulgacandcontas.tse.jus.br/>

Esta certidão é expedida gratuitamente. Sua autenticidade pode ser por meio do número de controle 6296.2AC3.42D8.C515 no seguinte endereço: [https://www.cnj.jus.br/improbidade\\_adm/autenticar\\_certidao.php](https://www.cnj.jus.br/improbidade_adm/autenticar_certidao.php)

**FILTROS APLICADOS:**

CPF / CNPJ: 19270824000100 02925113370

**LIMPAR**

Data da consulta: 31/05/2022 11:00:51

Data da última atualização: 30/05/2022 18:00:04

DETALHAR	CNPJ/CPF DO SANCIONADO	NOME DO SANCIONADO	UF DO SANCIONADO	ÓRGÃO/ENTIDADE SANCIONADORA	TIPO DA SANÇÃO	DATA DE PUBLICAÇÃO DA SANÇÃO	QUANTIDADE
Nenhum registro encontrado							





**INSTRUMENTO PARTICULAR DE CONSTITUIÇÃO  
POR TRANSFORMAÇÃO DE EMPRESARIO  
ENETECH INSTALACOES ELETRICAS LTDA**

**HELCANES FERREIRA COSTA DA SILVA**, brasileira, casada em comunhão parcial de bens, nascida em 07/05/1988 na cidade de Grajaú/MA, empresária, portadora da cédula de identidade nº 031548172006-4 SESP/MA e do CPF nº 040.822.823-78, residente e domiciliado na Rua das Verbenas, nº 01, Bairro Vivendas do Potosi na cidade de Balsas/MA, CEP 65.800-000; empresário com sede a Avenida Loreto, nº 16, Bairro São Francisco, na cidade de Balsas/MA, CEP 65.800-000, inscrita na Junta Comercial sob nº **21101972706** e no CNPJ nº 19.270.824/0001-00, fazendo uso do que permite o §º do art. 968 da lei nº 10406/2002, com redação alterada pelo art. 10 da lei Complementar nº 128/08, ora transforma seu registro de **EMPRESÁRIO** em **SOCIEDADE EMPRESARIA**, uma vez que admitiu o sócio **JEAN KARDEC CANJAO DA SILVA** brasileiro, casado em comunhão parcial de bens, nascido em 12/06/1986 na cidade de Porto Franco/MA, empresário, portador da cédula de identidade nº 245824420030 GEJSP/MA e do CPF nº 029.251.133-70, residente e domiciliado na Rua das Verbenas, nº 01, Bairro Vivendas do Potosi na cidade de Balsas/MA, CEP 65.800-000, passando a constituir o tipo jurídico **SOCIEDADE LIMITADA**, a qual se regerá, doravante, pelo presente **CONTRATO SOCIAL** ao qual se obrigam mutuamente todos os sócios;

**CLÁUSULA PRIMEIRA** - A sociedade terá a denominação de **ENETECH INSTALACOES ELETRICAS LTDA**

**CLÁUSULA SEGUNDA** - A Sociedade terá sua sede na Avenida Loreto, nº 16, Bairro São Francisco, na cidade de Balsas/MA, CEP 65.800-000; podendo, mediante deliberação dos sócios, representando a maioria do capital social, manter e encerrar filiais e escritórios em qualquer localidade do país (art. 997, II, CC/2002)

**CLÁUSULA TERCEIRA** - A sociedade tem por objeto:

CNAE	NUMERO	DESCRIÇÃO
PRINCIPAL	4321-5/00	INSTALACAO E MANUTENCAO ELETRICA
SECUNDARIO	4329-1/01	INSTALACAO DE PAINELIS PUBLICITARIOS
SECUNDARIO	4329-1/04	MONTAGEM E INSTALACAO DE SISTEMAS E EQUIPAMENTOS DE ILUMINACAO E SINALIZACAO EM VIAS PUBLICAS, PORTOS E AEROPORTOS

**CLÁUSULA QUARTA** - O prazo de duração da sociedade é indeterminado.

**CLÁUSULA QUINTA** - A sócia **HELCANES FERREIRA COSTA DA SILVA**, detentora de 30.000 (Trinta Mil) quotas de R\$ 1,00 (Um Real) cada, totalizando R\$ 30.000,00 (Trinta Mil Reais) correspondente a 100% (cem por cento) do capital social, resolve aumentar o capital para 150.000,00 (Cento e Cinquenta Mil) quotas de R\$ 1,00 (Um Real) cada, totalizando R\$ 150.000,00 (Cento e Cinquenta Mil Reais) sendo 30.000 (Trinta Mil) quotas de R\$ 1,00 (Um Real) cada, totalizando R\$ 30.000,00 (Trinta Mil Reais) e 120.000,00 (Cento e Vinte Mil) quotas de R\$ 1,00 (Um Real) cada, totalizando R\$ 120.000,00 (Cento e Vinte Mil Reais) Integralizado neste Ato em moeda corrente do país. É transferido ao sócio ingressante **JEAN KARDEC CANJAO DA SILVA**, acima qualificado, 75.000 (Setenta e Cinco Mil) quotas de R\$ 1,00 (Um Real) cada, totalizando R\$ 75.000,00 (Setenta e Cinco Mil Reais) correspondente a 50% do capital social da empresa, ficando neste ato assim distribuído:

SOCIOS	VALOR	QUOTAS	(%)
<b>HELCANES FERREIRA COSTA DA SILVA</b>	<b>75.000,00</b>	<b>75.000</b>	<b>50%</b>
<b>JEAN KARDEC CANJAO DA SILVA</b>	<b>75.000,00</b>	<b>75.000</b>	<b>50%</b>
<b>TOTAL</b>	<b>150.000,00</b>	<b>150.000</b>	<b>100%</b>

CERTIFICO O REGISTRO EM 30/03/2017 15:00 SOB Nº 21200959929.  
PROTOCOLO: 170319628 DE 27/03/2017. CÓDIGO DE VERIFICAÇÃO:  
11701202901. NIRE: 21200959929.  
ENETECH INSTALACOES ELETRICAS LTDA - ME

**JUCEMA**

Lilian Theresa Rodrigues Mendonça  
SECRETÁRIA-GERAL  
SÃO LUÍS, 30/03/2017  
www.empresafacil.ma.gov.br



**INSTRUMENTO PARTICULAR DE CONSTITUIÇÃO  
POR TRANSFORMAÇÃO DE EMPRESARIO  
ENETECH INSTALACOES ELETRICAS LTDA**

**CLÁUSULA SEXTA** – As quotas são indivisíveis e não poderão ser cedidas ou transferidas no todo ou em parte a terceiros, sem expresse consentimento do outro sócio, a quem fica assegurado, em igualdade de condições e preço, direito de preferência para a sua aquisição, formalizando, se realizada a cessão delas, a alteração contratual pertinente. (art. 1.056, art. 1.057, CC/2002)

**Parágrafo único** - A responsabilidade dos sócios é restrita ao valor de suas quotas, mas todos respondem solidariamente pela integralização do capital social, na forma do artigo 1.052 do Código Civil.

**CLÁUSULA SÉTIMA** A administração da sociedade caberá aos sócios, **HELCANES FERREIRA COSTA DA SILVA e ou JEAN KARDEC CANJAO DA SILVA**, com os poderes e atribuições de representar a sociedade ativa e passivamente, em conjunto ou isoladamente, autorizado o uso do nome empresarial, vedado, no entanto, em atividades estranhas ao interesse social ou assumir obrigações seja em favor de qualquer dos quotistas ou de terceiros, bem com onerar ou alienar bens imóveis da sociedade, sem autorização do outro sócio. (artigos 997; VI; 1.013, 1.015, 1064, CC/2002)

**CLÁUSULA OITAVA** - Caberá aos administradores, assinando em conjunto ou isoladamente ou ao(s) procuradores constituídos em nome da sociedade, a prática dos atos necessários ou convenientes à administração desta, dispondo eles, dentre outros poderes, dos necessários para:

a) representar a sociedade em juízo e/ou fora dele, ativa ou passivamente, perante terceiros, quaisquer repartições públicas, autoridades federais, estaduais ou municipais, bem como, autarquias, sociedades de economia mista e entidades parastatais;

b) assinar quaisquer documentos que imponham em responsabilidade ou obrigação da sociedade, inclusive cheques, escrituras, títulos de dívidas, cambiais, ordens de pagamento e outros.

**CLÁUSULA NONA** - A alienação ou oneração de bens imóveis somente poderá efetivar-se mediante a aprovação dos sócios, representando a totalidade do capital social.

**CLÁUSULA DÉCIMA** - São expressamente vedados os atos de qualquer um dos sócios, que se envolvam em obrigações relativas a negócios ou operações estranhas ao objeto social, tais como, fianças, avais, endossos ou quaisquer outras garantias em favor de terceiros, exceto quando previamente aprovado pelos sócios, representando a totalidade do capital social.

**CLÁUSULA DÉCIMA PRIMEIRA** - A entrada de novos sócios dependerá da aprovação unânime de todos os sócios, sendo que, nenhum sócio poderá ceder ou transferir qualquer de suas quotas a terceiros sem previamente oferecer ao outro sócio o direito de adquiri-las.

**Parágrafo único** - O não-exercício, por parte do outro sócio, quanto ao direito de preferência no prazo fixado por lei, permitirá que o sócio alienante efetue a transferência das quotas oferecidas, observando-se, contudo, que o adquirente terá que ser obrigatoriamente contabilista ou profissional de outra profissão regulamentada, com registro no seu respectivo órgão de fiscalização.

**CLÁUSULA DÉCIMA SEGUNDA** - O exercício social terá início em 1º de janeiro e terminará em 31 de dezembro. Ao fim de cada exercício, será levantado o balanço patrimonial correspondente ao mesmo período, bem como, preparadas as demais demonstrações financeiras exigidas por lei.

**CLÁUSULA DÉCIMA TERCEIRA** - Em caso de liquidação e dissolução da sociedade, será o liquidante escolhido pelos sócios, representando a maioria do capital social. Nessa hipótese, os haveres da sociedade serão empregados na liquidação das obrigações e o remanescente, se houver, será rateado entre os sócios em proporção ao número de quotas que cada um possuir.

CERTIFICO O REGISTRO EM 30/03/2017 15:00 SOB Nº 21200959929.  
PROTOCOLO: 170319628 DE 27/03/2017. CÓDIGO DE VERIFICAÇÃO:  
11701202901. NIRE: 21200959929.  
ENETECH INSTALACOES ELETRICAS LTDA - ME

**JUCEMA**

Lílian Theresa Rodrigues Mendonça  
SECRETÁRIA-GERAL  
SÃO LUÍS, 30/03/2017  
www.empresafacil.ma.gov.br

**INSTRUMENTO PARTICULAR DE CONSTITUIÇÃO  
POR TRANSFORMAÇÃO DE EMPRESARIO  
ENETECH INSTALACOES ELETRICAS LTDA**



**CLÁUSULA DÉCIMA QUARTA** - A retirada, exclusão, falecimento ou interdição de um dos sócios, não dissolverá a sociedade, que prosseguirá com o remanescente, pelo prazo previsto em lei, a menos que este resolva liquidá-la. Em caso de falecimento ou incapacidade judicialmente declarada de qualquer dos sócios, os herdeiros ou sucessores do sócio falecido ou incapacitado poderão ingressar na sociedade em sua substituição, desde que atendam às exigências previstas na legislação pertinente às organizações contábeis.

**CLÁUSULA DÉCIMA QUINTA** - Os sócios declaram, sob as penas da lei, de que não estão impedidos de exercer a administração da sociedade, por lei especial, ou em virtude de condenação criminal, ou por se encontrarem sob os efeitos dela, a pena que vede, ainda que temporariamente, o acesso a cargos públicos; ou por crime falimentar, de prevaricação, peita ou suborno, concussão, peculato, ou contra a economia popular, contra o sistema financeiro nacional, contra normas de defesa da concorrência, contra as relações de consumo, fé pública, ou a propriedade.

**CLÁUSULA DÉCIMA SEXTA** - Para dirimir quaisquer controvérsias oriundas do presente contrato, as partes elegem o foro da Comarca de Balsas/MA, CEP 65.800-000, para qualquer ação fundada neste contrato, renunciando-se a qualquer outro, por mais privilegiado que seja.

E, por estarem assim justos e contratados, assinam o presente instrumento em 03 vias de igual teor e forma, devendo a primeira delas ser arquivada no Registro Civil das Pessoas Jurídicas, a segunda no Conselho Regional de Contabilidade do Estado do Maranhão, ficando a última via na sede da sociedade.

Balsas, 23 de Março de 2017

*Helcanes Ferreira Costa da Silva*  
HELCANES FERREIRA COSTA DA SILVA

*Jean Kardec Canjão da Silva*  
JEAN KARDEC CANJÃO DA SILVA

*[Handwritten signature]*  
OAS/MA  
11.000

**JUCEMA**

CERTIFICO O REGISTRO EM 30/03/2017 15:00 SOB N° 21200959929.  
PROTOCOLO: 170319628 DE 27/03/2017. CÓDIGO DE VERIFICAÇÃO:  
11701202901. NIRE: 21200959929.  
ENETECH INSTALACOES ELETRICAS LTDA - ME

Lílian Theresa Rodrigues Mendonça  
SECRETÁRIA-GERAL  
SÃO LUÍS, 30/03/2017  
www.empresafacil.ma.gov.br

*[Handwritten initials]*

**PRIMEIRA ALTERAÇÃO DA EMPRESA INDIVIDUAL DE RESPONSABILIDADE LIMITADA EIRELI  
ENETECH INSTALAÇÕES ELETRICAS EIRELI**

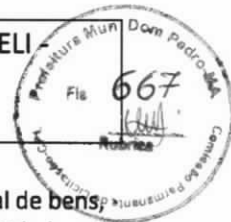

Pelo presente instrumento particular **JEAN KARDEC CANJAO DA SILVA** brasileiro, casado em comunhão parcial de bens, nascido em 12/06/1986 na cidade de Porto Franco/MA, empresário, portador da cédula de identidade nº 245824420030 GEJSP/MA e do CPF nº 029.251.133-70, residente e domiciliado na Rua das Verbenas, nº 01, Bairro Vivendas do Potosi na cidade de Balsas/MA, CEP 65.800-000 proprietário da Empresa Individual de Responsabilidade Limitada **ENETECH INSTALAÇÕES ELETRICAS EIRELI**, com sede na Avenida Loreto, nº 16, Bairro São Francisco, nesta cidade de Balsas, Estado do Maranhão, CEP: 65.800-000, devidamente inscrita no Cadastro Nacional de Pessoa Jurídica sob nº 19.270.824/0001-00, NIRE 21600064864 na Junta Comercial do Estado do Maranhão, situado na cidade de Balsas – MA, resolve alterar o referido contrato social, mediante as condições e cláusulas seguintes:

**CLÁUSULA PRIMEIRA**

**JEAN KARDEC CANJAO DA SILVA**, O capital social da empresa que era de R\$ 150.000,00 (cento e cinquenta mil reais), passa a ser alterado para R\$ 400.000,00 (quatrocentos mil reais), onde a diferença de R\$ 250.000,00 (duzentos e cinquenta mil reais) será subscrito e integralizados, neste ato, em moeda corrente nacional.

À vista da modificação ora ajustada consolida-se o contrato social, com a seguinte redação:

**CLÁUSULA PRIMEIRA**

A presente EMPRESA INDIVIDUAL DE RESPONSABILIDADE LIMITADA – EIRELI, gira sob o nome **ENETECH INSTALAÇÕES ELETRICAS EIRELI**, situada na Avenida Loreto, nº 16, Bairro São Francisco, nesta cidade de Balsas, Estado do Maranhão, CEP: 65.800-000, com inscrição no CNPJ: 19.270.824/0001-00, podendo, a qualquer tempo, a critério de seu titular, abrir ou fechar filiais, em qualquer parte do território nacional.

**CLÁUSULA SEGUNDA**

O capital é de R\$ 400.000,00 (quatrocentos mil reais) totalmente integralizado, em moeda corrente do País:

**CLÁUSULA TERCEIRA**

A empresa tem por objeto:

- a) 4321-5/00 - Instalação e Manutenção Elétrica
- b) 4329-1/01 – Instalação de Painéis Publicitários
- c) 4329-1/04 – Montagem e Instalação de sistemas e equipamentos de iluminação e sinalização em vias públicas, portos e aeroportos

**JUCEMA**

CERTIFICO O REGISTRO EM 26/10/2018 11:37 SOB Nº 20180732420.  
PROTOCOLO: 180732420 DE 24/10/2018. CÓDIGO DE VERIFICAÇÃO:  
11804537610. NIRE: 21600064864.  
ENETECH INSTALAÇÕES ELETRICAS EIRELI

Lílian Theresa Rodrigues Mendonça  
SECRETÁRIA-GERAL  
SÃO LUÍS, 26/10/2018  
www.empresafacil.ma.gov.br



**PRIMEIRA ALTERAÇÃO DA EMPRESA INDIVIDUAL DE RESPONSABILIDADE LIMITADA EIRELI -  
ENETECH INSTALAÇÕES ELETRICAS EIRELI**

**CLAUSULA QUARTA**

A empresa individual de responsabilidade limitada iniciou suas atividades em 18/11/2013 e o prazo de duração da empresa é por tempo indeterminado. (art.997, II, CC/2002).



**CLAUSULA QUINTA**

A empresa é administrada por seu titular o Sr. JEAN KARDEC CANJAO DA SILVA, a quem cabe a representação ativa e passiva, judicial e extrajudicial, desta empresa.

**CLAUSULA SEXTA**

Ao término de cada exercício social, em 31 de dezembro, o administrador procederá a elaboração do inventário, do balanço patrimonial e do balanço de resultado econômico, cabendo-lhe os lucros ou perdas apurados.

**CLAUSULA SETIMA**

O exercício será encerrado a 31 de dezembro de cada ano.

**CLAUSULA OITAVA**

Declara o titular desta empresa, para os devidos fins e efeitos de direito, que o mesmo não participa de nenhuma outra pessoa jurídica dessa modalidade.

**CLAUSULA NONA**

A responsabilidade do titular é limitada ao valor total do capital integralizado.

**CLAUSULA DECIMA**

O administrador declara, sob as penas da Lei, de que não está impedida de exercer a administração da empresa, por lei especial, ou em virtude de condenação criminal, ou por se encontrar sob os efeitos dela, a pena que vede, ainda que temporariamente, o acesso a cargos públicos; ou por crime falimentar, de prevaricação, peita ou suborno, concussão, peculato, ou contra a economia popular, contra o sistema financeiro nacional, contra normas de defesa da concorrência, contra as relações de consumo, fé pública ou a propriedade.

Por ser verdade, assina o presente instrumento, em 01(uma) via de igual forma e teor, que será arquivada na Junta Comercial do Estado do Maranhão - JUCEMA.

Balsas/MA, 22 de Outubro de 2018.



*Jean Kardec Canjao da Silva*  
**JEAN KARDEC CANJAO DA SILVA**

**JUCEMA**

CERTIFICO O REGISTRO EM 26/10/2018 11:37 SOB N° 20180732420.  
PROTOCOLO: 180732420 DE 24/10/2018. CÓDIGO DE VERIFICAÇÃO:  
11804537610. NIRE: 21600064864.  
ENETECH INSTALAÇÕES ELETRICAS EIRELI

Lílian Theresa Rodrigues Mendonça  
SECRETÁRIA-GERAL  
SÃO LUÍS, 26/10/2018  
www.empresafacil.ma.gov.br



**SEGUNDA ALTERAÇÃO DA EMPRESA INDIVIDUAL DE RESPONSABILIDADE LIMITADA EIRELI -  
ENETECH INSTALAÇÕES ELETRICAS EIRELI**

Pelo presente instrumento particular **JEAN KARDEC CANJAO DA SILVA** brasileiro, casado em comunhão parcial de bens, nascido em 12/06/1986 na cidade de Porto Franco/MA, empresário, portador da cédula de identidade nº 245824420030 GEJSP/MA e do CPF nº 029.251.133-70, residente e domiciliado na Rua das Verbenas, nº 01, Bairro Vivendas do Potosi na cidade de Balsas/MA, CEP 65.800-000 proprietário da Empresa Individual de Responsabilidade Limitada **ENETECH INSTALAÇÕES ELETRICAS EIRELI**, com sede na Avenida Loreto, nº 16, Bairro São Francisco, nesta cidade de Balsas, Estado do Maranhão, CEP: 65.800-000, devidamente inscrita no Cadastro Nacional de Pessoa Jurídica sob nº 19.270.824/0001-00, NIRE 21600064864 na Junta Comercial do Estado do Maranhão, situado na cidade de Balsas – MA, resolve alterar o referido contrato social, mediante as condições e cláusulas seguintes:



**CLÁUSULA PRIMEIRA**

Resolve de pleno e comum acordo alterar o Endereço que era Avenida Loreto, nº 16, Bairro São Francisco, nesta cidade de Balsas, Estado do Maranhão, CEP: 65.800-000, passa a ser Avenida Governador Luiz Rocha, nº 477, Sala 5 no bairro Santo Amaro da Cidade de Balsas/MA, CEP: 65.800-000

À vista da modificação ora ajustada consolida-se o contrato social, com a seguinte redação:

**CLÁUSULA PRIMEIRA**

A presente EMPRESA INDIVIDUAL DE RESPONSABILIDADE LIMITADA – EIRELI, gira sob o nome **ENETECH INSTALAÇÕES ELETRICAS EIRELI**, situada na Avenida Governador Luiz Rocha, nº 477, Sala 5 no bairro Santo Amaro da Cidade de Balsas/MA, CEP: 65.800-000, com inscrição no CNPJ: 19.270.824/0001-00, podendo, a qualquer tempo, a critério de seu titular, abrir ou fechar filiais, em qualquer parte do território nacional.

**CLÁUSULA SEGUNDA**

O capital é de R\$ 400.000,00 (quatrocentos mil reais) totalmente integralizado, em moeda corrente do País:

**CLÁUSULA TERCEIRA**

A empresa tem por objeto:

- a) 4321-5/00 - Instalação e Manutenção Elétrica
- b) 4329-1/01 – Instalação de Painéis Publicitários
- c) 4329-1/04 – Montagem e Instalação de sistemas e equipamentos de iluminação e sinalização em vias publicas, portos e aeroportos

**CLAUSULA QUARTA**

A empresa individual de responsabilidade limitada iniciou suas atividades em 18/11/2013 e o prazo de duração da empresa é por tempo indeterminado. (art.997, II, CC/2002).

**CLAUSULA QUINTA**

A empresa é administrada por seu titular o Sr. **JEAN KARDEC CANJAO DA SILVA**, a quem cabe a representação ativa e passiva, judicial e extrajudicial, desta empresa.

**JUCEMA**

CERTIFICO O REGISTRO EM 11/02/2019 15:12 SOB Nº 20190067675.  
PROTOCOLO: 190067675 DE 11/02/2019. CÓDIGO DE VERIFICAÇÃO:  
11900618586. NIRE: 21600064864.  
ENETECH INSTALAÇÕES ELETRICAS EIRELI

Lílian Theresa Rodrigues Mendonça  
SECRETÁRIA-GERAL  
SÃO LUÍS, 11/02/2019  
www.empresafacil.ma.gov.br

SEGUNDA ALTERAÇÃO DA EMPRESA INDIVIDUAL DE RESPONSABILIDADE LIMITADA EIRELI -  
ENETECH INSTALAÇÕES ELETRICAS EIRELI

CLAUSULA SEXTA

Ao término de cada exercício social, em 31 de dezembro, o administrador procederá a elaboração do inventário, do balanço patrimonial e do balanço de resultado econômico, cabendo-lhe os lucros ou perdas apurados.

CLAUSULA SETIMA

O exercício será encerrado a 31 de dezembro de cada ano.

CLAUSULA OITAVA

Declara o titular desta empresa, para os devidos fins e efeitos de direito, que o mesmo não participa de nenhuma outra pessoa jurídica dessa modalidade.

CLAUSULA NONA

A responsabilidade do titular é limitada ao valor total do capital integralizado.

CLAUSULA DECIMA

O administrador declara, sob as penas da Lei, de que não está impedida de exercer a administração da empresa, por lei especial, ou em virtude de condenação criminal, ou por se encontrar sob os efeitos dela, a pena que vede, ainda que temporariamente, o acesso a cargos públicos; ou por crime falimentar, de prevaricação, peita ou suborno, concussão, peculato, ou contra a economia popular, contra o sistema financeiro nacional, contra normas de defesa da concorrência, contra as relações de consumo, fé pública ou a propriedade.

Por ser verdade, assina o presente instrumento, em 01(uma) via de igual forma e teor, que será arquivada na Junta Comercial do Estado do Maranhão - JUCEMA.

Balsas/MA, 11 de Fevereiro de 2019.



*Jean Kardec Cantão da Silva*  
JEAN KARDEC CANTÃO DA SILVA



**JUCEMA**

CERTIFICO O REGISTRO EM 11/02/2019 15:12 SOB N° 20190067675.  
PROTOCOLO: 190067675 DE 11/02/2019. CÓDIGO DE VERIFICAÇÃO:  
11900618586. NIRE: 21600064864.

ENETECH INSTALAÇÕES ELETRICAS EIRELI

Lílian Theresa Rodrigues Mendonça  
SECRETÁRIA-GERAL  
SÃO LUÍS, 11/02/2019  
www.empresafacil.ma.gov.br

**TERCEIRA ALTERAÇÃO DA EMPRESA INDIVIDUAL DE RESPONSABILIDADE LIMITADA EIRELI - ENETECH  
INSTALAÇÕES ELETRICAS EIRELI**

Pelo presente instrumento particular **JEAN KARDEC CANJAO DA SILVA** brasileiro, casado em comunhão parcial de bens, nascido em 12/06/1986 na cidade de Porto Franco/MA, empresário, portador da cédula de identidade nº 245824420030 GEJSP/MA e do CPF nº 029.251.133-70, residente e domiciliado na Rua das Verbenas, nº 01, Bairro Vivendas do Potosi na cidade de Balsas/MA, CEP 65.800-000 proprietário da Empresa Individual de Responsabilidade Limitada **ENETECH INSTALAÇÕES ELETRICAS EIRELI**, com sede na Avenida Governador Luiz Rocha, nº 477, Sala 5 no bairro Santo Amaro da Cidade de Balsas/MA, CEP: 65.800-000, devidamente inscrita no Cadastro Nacional de Pessoa Jurídica sob nº 19.270.824/0001-00, NIRE 21600064864 na Junta Comercial do Estado do Maranhão, situado na cidade de Balsas – MA, resolve alterar o referido contrato social, mediante as condições e cláusulas seguintes:

**CLÁUSULA PRIMEIRA**

Resolve alterar as atividades da empresa

**Que era:**

- a) 4321-5/00 - Instalação e Manutenção Elétrica
- b) 4329-1/01 – Instalação de Painéis Publicitários
- c) 4329-1/04 – Montagem e Instalação de sistemas e equipamentos de iluminação e sinalização em vias publicas, portos e aeroportos

**Passa a ser:**

- d) 4321-5/00 - Instalação e Manutenção Elétrica
- e) 4329-1/01 – Instalação de Painéis Publicitários
- f) 4329-1/04 – Montagem e Instalação de sistemas e equipamentos de iluminação e sinalização em vias publicas, portos e aeroportos
- g) 46.69-9/99 - Comercio atacadista de Outras maquinas e equipamentos não especificados anteriormente partes e peças
- h) 4742-3/00 – Comércio varejista de material elétrico
- i) 47.44-0/03 – Comercio varejista de materiais hidráulicos

**CLÁUSULA SEGUNDA**

O capital social da empresa que era de R\$ 400.000,00 (quatrocentos mil reais), passar a ser R\$ 800.000,00 (oitocentos mil reais), onde a diferença de R\$ 400.000,00 (quatrocentos mil reais) será subscrito e integralizado, neste ato, em moeda corrente nacional

**À vista da modificação ora ajustada consolida-se o contrato social, com a seguinte redação:**

**CLÁUSULA PRIMEIRA**

A presente EMPRESA INDIVIDUAL DE RESPONSABILIDADE LIMITADA – EIRELI, gira sob o nome **ENETECH INSTALAÇÕES ELETRICAS EIRELI**, situada na Avenida Governador Luiz Rocha, nº 477, Sala 5 no bairro Santo Amaro da Cidade de Balsas/MA, CEP: 65.800-000, com inscrição no CNPJ: 19.270.824/0001-00, podendo, a qualquer tempo, a critério de seu titular, abrir ou fechar filiais, em qualquer parte do território nacional.

**CLÁUSULA SEGUNDA**

O capital é de R\$ 800.000,00 (Oitocentos Mil Reais) totalmente integralizado, em moeda corrente do País:

**JUCEMA**

CERTIFICO O REGISTRO EM 28/06/2019 10:07 SOB Nº 20190797983.  
PROTOCOLO: 190797983 DE 27/06/2019. CÓDIGO DE VERIFICAÇÃO:  
11902928574. NIRE: 21600064864.  
ENETECH INSTALAÇÕES ELETRICAS EIRELI

Lílian Theresa Rodrigues Mendonça  
SECRETÁRIA-GERAL  
SÃO LUÍS, 28/06/2019  
www.empresafacil.ma.gov.br

TERCEIRA ALTERAÇÃO DA EMPRESA INDIVIDUAL DE RESPONSABILIDADE LIMITADA EIRELI - ENETECH  
INSTALAÇÕES ELETRICAS EIRELI



CLÁUSULA TERCEIRA

A empresa tem por objeto:

- j) 4321-5/00 - Instalação e Manutenção Elétrica
- k) 4329-1/01 - Instalação de Painéis Publicitários
- l) 4329-1/04 - Montagem e Instalação de sistemas e equipamentos de iluminação e sinalização em vias publicas, portos e aeroportos
- m) 46.69-9/99 - Comercio atacadista de Outras maquinas e equipamentos não especificados anteriormente partes e peças
- n) 4742-3/00 - Comércio varejista de material elétrico
- o) 47.44-0/03 - Comercio varejista de materiais hidráulicos

CLAUSULA QUARTA

A empresa individual de responsabilidade limitada iniciou suas atividades em 18/11/2013 e o prazo de duração da empresa é por tempo indeterminado. (art.997, II, CC/2002).

CLAUSULA QUINTA

A empresa é administrada por seu titular o Sr. JEAN KARDEC CANJAO DA SILVA, a quem cabe a representação ativa e passiva, judicial e extrajudicial, desta empresa.

CLAUSULA SEXTA

Ao término de cada exercício social, em 31 de dezembro, o administrador procederá a elaboração do inventário, do balanço patrimonial e do balanço de resultado econômico, cabendo-lhe os lucros ou perdas apurados.

CLAUSULA SETIMA

O exercício será encerrado a 31 de dezembro de cada ano.

CLAUSULA OITAVA

Declara o titular desta empresa, para os devidos fins e efeitos de direito, que o mesmo não participa de nenhuma outra pessoa jurídica dessa modalidade.

CLAUSULA NONA

A responsabilidade do titular é limitada ao valor total do capital integralizado.

CLAUSULA DECIMA

O administrador declara, sob as penas da Lei, de que não está impedida de exercer a administração da empresa, por lei especial, ou em virtude de condenação criminal, ou por se encontrar sob os efeitos dela, apenas que vede, ainda que temporariamente, o acesso a cargos públicos; ou por crime falimentar, de prevaricação, peita ou suborno, concussão, peculato, ou contra a economia popular, contra o sistema financeiro nacional, contra normas de defesa da concorrência, contra as relações de consumo, fé pública ou a propriedade.

Por ser verdade, assina o presente instrumento, em 01(uma) via de igual forma e teor, que será arquivada na Junta Comercial do Estado do Maranhão - JUCEMA.

Balsas/MA, 17 de Junho de 2019.

  
JEAN KARDEC CANJAO DA SILVA

**JUCEMA**

CERTIFICO O REGISTRO EM 28/06/2019 10:07 SOB N° 20190797983.  
PROTOCOLO: 190797983 DE 27/06/2019. CÓDIGO DE VERIFICAÇÃO:  
11902928574. NIRE: 21600064864.  
ENETECH INSTALAÇÕES ELETRICAS EIRELI

Lílian Theresa Rodrigues Mendonça  
SECRETÁRIA-GERAL  
SÃO LUÍS, 28/06/2019  
www.empresafacil.ma.gov.br



**QUARTA ALTERAÇÃO E ATUALIZAÇÃO DE ATO CONSTITUTIVO  
ENETECH INSTALAÇÕES ELETRICAS EIRELI  
CNPJ: 19.270.824/0001-00  
NIRE: 21600064864**



**JEAN KARDEC CANJÃO DA SILVA**, brasileiro, casado pelo regime de comunhão parcial de bens, empresário, natural de Sitio Novo - MA, nascido em 12.06.1986, residente e domiciliado na Avenida Castelo Branco, nº 12, Bairro São Luis, em Balsas – MA, CEP 65.800-000, portador da Carteira de Identidade nº 024582442003-0, expedida pela SESP/MA e inscrito no CPF sob o nº 029.251.133-70, único componente da empresa individual de responsabilidade limitada denominada **ENETECH INSTALAÇÕES ELETRICAS EIRELI**, com sede na Avenida Governador Luiz Rocha, nº 477, Sala 05, Bairro Santo Amaro, em Balsas – MA – CEP 65.800-00. Com seu contrato social arquivado na Junta Comercial do Estado do Maranhão – JUCEMA sob nº 21600064864 em 18 de novembro 2013 e registrada no Cadastro Nacional de Pessoas Jurídicas do Ministério da Fazenda – CNPJ sob o nº 19.270.824/0001-00, resolve alterar e atualizar o seu ato constitutivo, conforme cláusulas e condições seguintes:

**CLÁUSULA 1º – DOS OBJETIVOS SOCIAIS**

Os objetivos sociais da sociedade passam a serem os seguintes:

- a) Instalação e manutenção elétrica – CNAE 4321-5/00;
- b) Instalação de painéis publicitários – CNAE 4329-1/01;
- c) Montagem e instalação de sistemas e equipamentos de iluminação e sinalização em vias públicas, portos e aeroportos – CNAE 4329-1/04;
- d) Manutenção e reparação de máquinas, aparelho e materiais elétricos não especificados anteriormente (máquinas, aparelho, equipamentos e materiais elétricos) – CNAE 3313-9/99;
- e) Construção de edifícios – CNAE 4120-4/00;
- f) Construção de rodovias e ferrovias – CNAE 4211-1/01;
- g) Construção de obras de arte especiais – CNAE 4212-0/00;
- h) Obras de urbanização – ruas, praças e calçadas – CNAE 4213-8/00;
- i) Construção de estações e redes de distribuição de energia elétrica – CNAE 4221-9/02;
- j) Manutenção de redes de distribuição de energia elétricas – CNAE 4221-9/03;
- k) Instalações hidráulicas, sanitárias e de gás – CNAE 4322-3/01;
- l) Instalações de sistema de prevenção contra incêndio – CNAE 4322-3/03;

- m) Representantes comerciais e agentes do comércio de madeira, material de construção e ferragens – CNAE 4613-3/00;
- n) Comercio atacadista de outras maquinas e equipamentos não especificado anteriormente (partes, peças) CNAE 4669-9/99;
- o) Comércio atacadista de roupas e acessórios para uso profissional e de segurança do trabalho – CNAE 4642-7/02
- p) Comercio varejista de material elétrico – CNAE 4742-3/00;
- q) Comercio varejista de materiais hidráulicos – CNAE 4744-0/03;
- r) Comercio atacadista de aquecedores solares – CNAE 4669-9/99;
- s) Locação de automóveis sem condutor – CNAE 7711-0/00;
- t) Aluguel de maquinas e equipamentos para construção sem operador, exceto andaimes – CNAE 7732-2/01;
- u) Aluguel de outras maquinas e equipamentos comerciais e industriais não especificados anteriormente, sem operador (motores, turbinas e maquinas –ferramenta) – CNAE 7739-099;
- v) Locação de mão de obra temporária – CNAE 7820-5/00;
- w) Transportes rodoviário de produtos perigosos – CNAE 4930-2/03.



**À vista das modificações ajustadas, atualiza-se o Ato Constitutivo com a seguinte redação:**

### ATO CONSTITUTIVO ATUALIZADO

**Cláusula 1ª** - A empresa gira sob o nome empresarial de **ENETECH INTALAÇÕES ELETRICAS EIRELI**, com sede na Avenida governador Luiz Rocha nº 477, sala 05, Bairro Santo Amaro, em Balsas – MA – CEP 65.800-00.

**Parágrafo Único:** Para consecução de seus objetivos sociais, a empresa poderá, a qualquer tempo, criar, alterar ou extinguir filiais em qualquer parte do território nacional, mediante alteração contratual devidamente arquivada na Junta Comercial.

**Cláusula 2ª** – Os objetivos sociais da empresa são:

- a) Instalação e manutenção elétrica – CNAE 4321-5/00;
- b) Instalação de painéis publicitários – CNAE 4329-1/04;
- c) Montagem e instalação de sistemas e equipamentos de iluminação e sinalização em vias públicas, portos e aeroportos – CNAE 4329-1/04;



- d) Manutenção e reparação de máquinas, aparelho e materiais elétricos não especificados anteriormente (máquinas, aparelho, equipamentos e materiais elétricos) – CNAE 3313-9/99;
- e) Construção de edifícios – CNAE 4120-4/00;
- f) Construção de rodovias e ferrovias – CNAE 4211-1/01;
- g) Construção de obras de arte especiais – CNAE 4212-0/00;
- h) Obras de urbanização – ruas, praças e calçadas – CNAE 4213-8/00;
- i) Construção de estações e redes de distribuição de energia elétrica – CNAE 4221-9/02;
- j) Manutenção de redes de distribuição de energia elétricas – CNAE 4221-9/03;
- k) Instalações hidráulicas, sanitárias e de gás – CNAE 4322-3/01;
- l) Instalações de sistema de prevenção contra incêndio – CNAE 4322-3/03;
- m) Representantes comerciais e agentes do comércio de madeira, material de construção e ferragens – CNAE 4613-3/00;
- n) Comércio atacadista de outras máquinas e equipamentos não especificado anteriormente (partes, peças) CNAE 4669-9/99;
- o) Comércio atacadista de roupas e acessórios para uso profissional e de segurança do trabalho – CNAE 4642-7/02
- p) Comércio varejista de material elétrico – CNAE 4742-3/00;
- q) Comércio varejista de materiais hidráulicos – CNAE 4744-0/03;
- r) Comércio atacadista de aquecedores solares – CNAE 4669-9/99;
- s) Locação de automóveis sem condutor – CNAE 7711-0/00;
- t) Aluguel de máquinas e equipamentos para construção sem operador, exceto andaimes – CNAE 7732-2/01;
- u) Aluguel de outras máquinas e equipamentos comerciais e industriais não especificados anteriormente, sem operador (motores, turbinas e máquinas –ferramenta) – CNAE 7739-099;
- v) Locação de mão de obra temporária – CNAE 7820-5/00;
- w) Transportes rodoviário de produtos perigosos – CNAE 4930-2/03.



**Cláusula 3ª** – O capital social é representado pela importância de R\$ 800.000,00 (oitocentos mil reais), totalmente integralizado em moeda corrente do país, devido, em sua totalidade pelo titular **JEAN KARDEC CANJÃO DA SILVA**

**Parágrafo Único** - A responsabilidade do titular é limitada à importância total do capital social integralizado (art. 1052, CC/2002).

**Cláusula 4ª** – A empresa iniciou suas atividades em 18 de Novembro de 2013 e o seu prazo de duração é por tempo indeterminado.

Three handwritten signatures or initials in black ink, located in the bottom right corner of the page.



**Cláusula 5ª** – A administração da empresa é exercida por seu titular **JEAN KARDEC CANJÃO DA SILVA** que está incumbido de exercer todos os atos pertinentes e necessários ao exercício das atividades ora assumidas, bem como, de representá-la judicial e extrajudicialmente, ativa e passivamente perante todas as repartições e instituições financeiras, vedado, no entanto, o uso do nome empresarial em atividades estranhas ao interesse social.

**Cláusula 6ª** – Ao término de cada exercício social, em 31 de dezembro, o titular procederá à elaboração do inventário, do balanço patrimonial e do balanço de resultado econômico, cabendo-lhe os lucros ou perdas apurados.

**Cláusula 7ª** – Nos quatro meses seguintes ao término do exercício social, o titular deliberará sobre as contas e designará administrador (es) se for o caso.

**Cláusula 8ª** – O Titular Administrador **JEAN KARDEC CANJÃO DA SILVA** declara, sob as penas da Lei:

**Parágrafo Primeiro** - Não possuir ou ter sob sua titularidade, nenhuma outra empresa nos moldes do EIRELI, em qualquer parte do território nacional;

**Parágrafo Segundo** - Não estar impedido de exercer a administração da empresa, por lei especial ou em virtude de condenação criminal ou por se encontrar sob os efeitos dela, a pena que vede, ainda que temporariamente, o acesso a cargos públicos, ou por crime falimentar, de prevaricação, peita ou suborno, concussão, peculato, ou contra a economia popular, contra o sistema financeiro nacional, contra normas de defesa da concorrência, contra as relações de consumo, fé pública ou à propriedade.

**Cláusula 9ª** – Fica eleito o foro de Balsas – MA para o exercício e cumprimento dos direitos e obrigações resultantes deste contrato.

Balsas – MA, 18 de Março 2020.

---

**JEAN KARDEC CANJÃO DA SILVA**  
Titular - Administrador

Three handwritten signatures in black ink, located at the bottom right of the page.





## ASSINATURA ELETRÔNICA

Certificamos que o ato da empresa ENETECH INSTALAÇÕES ELETRICAS EIRELI consta assinado digitalmente por:

IDENTIFICAÇÃO DO(S) ASSINANTE(S)	
CPF	Nome
02925113370	JEAN KARDEC CANJAO DA SILVA

CERTIFICO O REGISTRO EM 24/03/2020 10:57 SOB N° 20200229168.  
PROTOCOLO: 200229168 DE 24/03/2020. CÓDIGO DE VERIFICAÇÃO:  
12001353241. NIRE: 21600064864.  
ENETECH INSTALAÇÕES ELETRICAS EIRELI

**JUCEMA**

Lílian Theresa Rodrigues Mendonça  
SECRETÁRIA-GERAL  
SÃO LUÍS, 24/03/2020  
www.empresafacil.ma.gov.br



**QUINTA ALTERAÇÃO E ATUALIZAÇÃO DE ATO CONSTITUTIVO  
ENETECH INSTALAÇÕES ELETRICAS EIRELI  
CNPJ: 19.270.824/0001-00  
NIRE: 21600064864**

**JEAN KARDEC CANJÃO DA SILVA**, brasileiro, casado pelo regime de comunhão parcial de bens, empresário, natural de Sitio Novo - MA, nascido em 12.06.1986, residente e domiciliado na Avenida Castelo Branco, nº 12, Bairro São Luis, em Balsas – MA, CEP 65.800-000, portador da Carteira de Identidade nº 024582442003-0, expedida pela SESP/MA e inscrito no CPF sob o nº 029.251.133-70, único componente da empresa individual de responsabilidade limitada denominada **ENETECH INSTALAÇÕES ELETRICAS EIRELI**, com sede na Avenida Governador Luiz Rocha, nº 477, Sala 05, Bairro Santo Amaro, em Balsas – MA – CEP 65.800-00. Com seu contrato social arquivado na Junta Comercial do Estado do Maranhão – JUCEMA sob nº 21600064864 em 18 de novembro 2013 e registrada no Cadastro Nacional de Pessoas Jurídicas do Ministério da Fazenda – CNPJ sob o nº 19.270.824/0001-00, resolve alterar e atualizar o seu ato constitutivo, conforme cláusulas e condições seguintes:

**Cláusula 1ª** – O capital social da empresa que era de R\$ 800.000,00 (oitocentos mil reais), passa a ser de R\$ 2.000.000,00 (dois milhões de reais), mediante a integralização, neste ato, em moeda corrente do país, pelo titular **JEAN KARDEC CANJÃO DA SILVA** de R\$ 1.200.000,00 (um milhão e duzentos mil reais).

**Parágrafo Único** - A responsabilidade do titular é limitada à importância total do capital social integralizado (art. 1052, CC/2002).

**À vista das modificações ajustadas, atualiza-se o Ato Constitutivo com a seguinte redação:**

**ATO CONSTITUTIVO ATUALIZADO**

**Cláusula 1ª** - A empresa gira sob o nome empresarial de **ENETECH INTALAÇÕES ELETRICAS EIRELI**, com sede na Avenida governador Luiz Rocha nº 477, sala 05, Bairro Santo Amaro, em Balsas – MA – CEP 65.800-00.



**Parágrafo Único:** Para consecução de seus objetivos sociais, a empresa poderá, a qualquer tempo, criar, alterar ou extinguir filiais em qualquer parte do território nacional, mediante alteração contratual devidamente arquivada na Junta Comercial.

**Cláusula 2ª** – Os objetivos sociais da empresa são:

- a) Instalação e manutenção elétrica – CNAE 4321-5/00;
- b) Instalação de painéis publicitários – CNAE 4329-1/04;
- c) Montagem e instalação de sistemas e equipamentos de iluminação e sinalização em vias públicas, portos e aeroportos – CNAE 4329-1/04;
- d) Manutenção e reparação de máquinas, aparelho e materiais elétricos não especificados anteriormente (máquinas, aparelho, equipamentos e materiais elétricos) – CNAE 3313-9/99;
- e) Construção de edifícios – CNAE 4120-4/00;
- f) Construção de rodovias e ferrovias – CNAE 4211-1/01;
- g) Construção de obras de arte especiais – CNAE 4212-0/00;
- h) Obras de urbanização – ruas, praças e calçadas – CNAE 4213-8/00;
- i) Construção de estações e redes de distribuição de energia elétrica – CNAE 4221-9/02;
- j) Manutenção de redes de distribuição de energia elétricas – CNAE 4221-9/03;
- k) Instalações hidráulicas, sanitárias e de gás – CNAE 4322-3/01;
- l) Instalações de sistema de prevenção contra incêndio – CNAE 4322-3/03;
- m) Representantes comerciais e agentes do comércio de madeira, material de construção e ferragens – CNAE 4613-3/00;
- n) Comercio atacadista de outras máquinas e equipamentos não especificado anteriormente (partes, peças) CNAE 4669-9/99;
- o) Comércio atacadista de roupas e acessórios para uso profissional e de segurança do trabalho – CNAE 4642-7/02
- p) Comercio varejista de material elétrico – CNAE 4742-3/00;
- q) Comercio varejista de materiais hidráulicos – CNAE 4744-0/03;
- r) Comercio atacadista de aquecedores solares – CNAE 4669-9/99;
- s) Locação de automóveis sem condutor – CNAE 7711-0/00;
- t) Aluguel de máquinas e equipamentos para construção sem operador, exceto andaimes – CNAE 7732-2/01;
- u) Aluguel de outras máquinas e equipamentos comerciais e industriais não especificados anteriormente, sem operador (motores, turbinas e máquinas –ferramenta) – CNAE 7739-099;
- v) Locação de mão de obra temporária – CNAE 7820-5/00;
- w) Transportes rodoviário de produtos perigosos – CNAE 4930-2/03.



**Cláusula 3ª** – O capital social é representado pela importância de R\$ 2.000.000,00 (dois milhões de reais), totalmente integralizado em moeda corrente do país, detido, em sua totalidade pelo titular **JEAN KARDEC CANJÃO DA SILVA**

**Parágrafo Único** - A responsabilidade do titular é limitada à importância total do capital social integralizado (art. 1052, CC/2002).

**Cláusula 4ª** – A empresa iniciou suas atividades em 18 de Novembro de 2013 e o seu prazo de duração é por tempo indeterminado.

**Cláusula 5ª** – A administração da empresa é exercida por seu titular **JEAN KARDEC CANJÃO DA SILVA** que está incumbido de exercer todos os atos pertinentes e necessários ao exercício das atividades ora assumidas, bem como, de representá-la judicial e extrajudicialmente, ativa e passivamente perante todas as repartições e instituições financeiras, vedado, no entanto, o uso do nome empresarial em atividades estranhas ao interesse social.

**Cláusula 6ª** – Ao término de cada exercício social, em 31 de dezembro, o titular procederá à elaboração do inventário, do balanço patrimonial e do balanço de resultado econômico, cabendo-lhe os lucros ou perdas apuradas.

**Cláusula 7ª** – Nos quatro meses seguintes ao término do exercício social, o titular deliberará sobre as contas e designará administrador (es) se for o caso.

**Cláusula 8ª** – O Titular Administrador **JEAN KARDEC CANJÃO DA SILVA** declara, sob as penas da Lei:

**Parágrafo Primeiro** - Não possuir ou ter sob sua titularidade, nenhuma outra empresa nos moldes do EIRELI, em qualquer parte do território nacional;

**Parágrafo Segundo** - Não estar impedido de exercer a administração da empresa, por lei especial ou em virtude de condenação criminal ou por se encontrar sob os efeitos dela, a pena que vede, ainda que temporariamente, o acesso a cargos públicos, ou por crime falimentar, de prevaricação, peita ou suborno, concussão, peculato, ou contra a economia popular, contra o sistema financeiro nacional, contra normas de defesa da concorrência, contra as relações de consumo, fé pública ou à propriedade.



**Cláusula 9ª** – Fica eleito o foro de Balsas – MA para o exercício e cumprimento dos direitos e obrigações resultantes deste contrato.

Balsas – MA, 05 de Maio 2021.

**JEAN KARDEC CANJÃO DA SILVA**

Titular - Administrador

A handwritten signature in black ink, appearing to be "Jean Kardec Canjão da Silva".

A handwritten signature in black ink, appearing to be "Jean Kardec Canjão da Silva".



## ASSINATURA ELETRÔNICA

Certificamos que o ato da empresa ENETECH INSTALAÇÕES ELETRICAS EIRELI consta assinado digitalmente por:

IDENTIFICAÇÃO DO(S) ASSINANTE(S)	
CPF	Nome
02925113370	JEAN KARDEC CANJAO DA SILVA

CERTIFICO O REGISTRO EM 06/05/2021 17:54 SOB N° 20210630043.  
PROTOCOLO: 210630043 DE 06/05/2021.  
CÓDIGO DE VERIFICAÇÃO: 12103173658. CNEJ DA SEDE: 19270824000100.  
NIRE: 21600064864. COM EFEITOS DO REGISTRO EM: 05/05/2021.  
ENETECH INSTALAÇÕES ELETRICAS EIRELI

**JUCEMA**

LÍLIAN THERESA RODRIGUES MENDONÇA  
SECRETÁRIA-GERAL  
[www.empresafacil.ma.gov.br](http://www.empresafacil.ma.gov.br)

A validade deste documento, se impresso, fica sujeito à comprovação de sua autenticidade nos respectivos portais, informando seus respectivos códigos de verificação.



**SEXTA ALTERAÇÃO E CONSOLIDAÇÃO DO ATO CONSTITUTIVO  
ENETECH INSTALAÇÕES ELETRICAS EIRELI**

**CNPJ: 19.270.824/0001-00**

**NIRE: 21600064864**

**JEAN KARDEC CANJÃO DA SILVA**, brasileiro, casado pelo regime de comunhão parcial de bens, empresário, natural de Sitio Novo - MA, nascido em 12.06.1986, residente e domiciliado na Avenida Castelo Branco, nº 12, Bairro São Luis, em Balsas – MA, CEP 65.800-000, portador da Carteira de Identidade nº 024582442003-0, expedida pela SESP/MA e inscrito no CPF sob o nº 029.251.133-70, único componente da empresa individual de responsabilidade limitada denominada **ENETECH INSTALAÇÕES ELETRICAS EIRELI**, com sede na Avenida Governador Luiz Rocha, nº 477, Sala 05, Bairro Santo Amaro, em Balsas – MA – CEP 65.800-00. Com seu contrato social arquivado na Junta Comercial do Estado do Maranhão – JUCEMA sob nº 21600064864 em 18 de novembro 2013 e registrada no Cadastro Nacional de Pessoas Jurídicas do Ministério da Fazenda – CNPJ sob o nº 19.270.824/0001-00, resolve alterar e consolidar o seu ato constitutivo, conforme cláusulas e condições seguintes:

**Cláusula 1ª** – A sede da sociedade passa a ser na Rua 19, nº 05, QD. 41 – LT 01, Bairro São Félix, em Balsas – MA – CEP 65.800-000.

**À vista das modificações ajustadas, consolida -se o Ato Constitutivo com a seguinte redação:**

**ATO CONSTITUTIVO CONSOLIDADO**

**Cláusula 1ª** - A empresa gira sob o nome empresarial de **ENETECH INSTALAÇÕES ELETRICAS EIRELI**, com sede na Rua 19, nº 05, QD. 41 – LT 01, Bairro São Félix, em Balsas – MA – CEP 65.800-000.

**Parágrafo Único:** Para consecução de seus objetivos sociais, a empresa poderá, a qualquer tempo, criar, alterar ou extinguir filiais em qualquer parte do território nacional, mediante alteração contratual devidamente arquivada na Junta Comercial.



**Cláusula 2ª** – Os objetivos sociais da empresa são:

- a) Instalação e manutenção elétrica – CNAE 4321-5/00;
- b) Instalação de painéis publicitários – CNAE 4329-1/01;
- c) Montagem e instalação de sistemas e equipamentos de iluminação e sinalização em vias públicas, portos e aeroportos – CNAE 4329-1/04;
- d) Manutenção e reparação de máquinas, aparelho e materiais elétricos não especificados anteriormente (máquinas, aparelho, equipamentos e materiais elétricos) – CNAE 3313-9/99;
- e) Construção de edifícios – CNAE 4120-4/00;
- f) Construção de rodovias e ferrovias – CNAE 4211-1/01;
- g) Construção de obras de arte especiais – CNAE 4212-0/00;
- h) Obras de urbanização – ruas, praças e calçadas – CNAE 4213-8/00;
- i) Construção de estações e redes de distribuição de energia elétrica – CNAE 4221-9/02;
- j) Manutenção de redes de distribuição de energia elétricas – CNAE 4221-9/03;
- k) Instalações hidráulicas, sanitárias e de gás – CNAE 4322-3/01;
- l) Instalações de sistema de prevenção contra incêndio – CNAE 4322-3/03;
- m) Representantes comerciais e agentes do comércio de madeira, material de construção e ferragens – CNAE 4613-3/00;
- n) Comercio atacadista de outras máquinas e equipamentos não especificado anteriormente (partes, peças) CNAE 4669-9/99;
- o) Comércio atacadista de roupas e acessórios para uso profissional e de segurança do trabalho – CNAE 4642-7/02
- p) Comercio varejista de material elétrico – CNAE 4742-3/00;
- q) Comercio varejista de materiais hidráulicos – CNAE 4744-0/03;
- r) Comercio atacadista de aquecedores solares – CNAE 4669-9/99;
- s) Locação de automóveis sem condutor – CNAE 7711-0/00;
- t) Aluguel de máquinas e equipamentos para construção sem operador, exceto andaimes – CNAE 7732-2/01;
- u) Aluguel de outras máquinas e equipamentos comerciais e industriais não especificados anteriormente, sem operador (motores, turbinas e máquinas –ferramenta) – CNAE 7739-0/99;
- v) Locação de mão de obra temporária – CNAE 7820-5/00;
- w) Transportes rodoviário de produtos perigosos – CNAE 4930-2/03.

**Cláusula 3ª** – O capital social é representado pela importância de R\$ 2.000.000,00 (dois milhões de reais), totalmente integralizado em moeda corrente do país, detido, em sua totalidade pelo titular **JEAN KARDEC CANJÃO DA SILVA**.





**Parágrafo Único** - A responsabilidade do titular é limitada à importância total do capital social integralizado (art. 1052, CC/2002).

**Cláusula 4ª** – A empresa iniciou suas atividades em 18 de Novembro de 2013 e o seu prazo de duração é por tempo indeterminado.

**Cláusula 5ª** – A administração da empresa é exercida por seu titular **JEAN KARDEC CANJÃO DA SILVA** que está incumbido de exercer todos os atos pertinentes e necessários ao exercício das atividades ora assumidas, bem como, de representá-la judicial e extrajudicialmente, ativa e passivamente perante todas as repartições e instituições financeiras, vedado, no entanto, o uso do nome empresarial em atividades estranhas ao interesse social.

**Cláusula 6ª** – Ao término de cada exercício social, em 31 de dezembro, o titular procederá à elaboração do inventário, do balanço patrimonial e do balanço de resultado econômico, cabendo-lhe os lucros ou perdas apuradas.

**Cláusula 7ª** – Nos quatro meses seguintes ao término do exercício social, o titular deliberará sobre as contas e designará administrador (es) se for o caso.

**Cláusula 8ª** – O Titular Administrador **JEAN KARDEC CANJÃO DA SILVA** declara, sob as penas da Lei:

**Parágrafo Primeiro** - Não possuir ou ter sob sua titularidade, nenhuma outra empresa nos moldes do EIRELI, em qualquer parte do território nacional;

**Parágrafo Segundo** - Não estar impedido de exercer a administração da empresa, por lei especial ou em virtude de condenação criminal ou por se encontrar sob os efeitos dela, a pena que vede, ainda que temporariamente, o acesso a cargos públicos, ou por crime falimentar, de prevaricação, peita ou suborno, concussão, peculato, ou contra a economia popular, contra o sistema financeiro nacional, contra normas de defesa da concorrência, contra as relações de consumo, fé pública ou à propriedade.

**Cláusula 9ª** – Fica eleito o foro de Balsas – MA para o exercício e cumprimento dos direitos e obrigações resultantes deste contrato.

Balsas – MA, 28 de Junho 2021.

**JEAN KARDEC CANJÃO DA SILVA**

Titular - Administrador



## ASSINATURA ELETRÔNICA

Certificamos que o ato da empresa ENETECH INSTALAÇÕES ELETRICAS EIRELI consta assinado digitalmente por:

IDENTIFICAÇÃO DO(S) ASSINANTE(S)	
CPF	Nome
02925113370	JEAN KARDEC CANJAO DA SILVA

**JUCEMA**

CERTIFICO O REGISTRO EM 28/06/2021 11:59 SOB N° 20210813334.  
PROTOCOLO: 210813334 DE 28/06/2021.  
CÓDIGO DE VERIFICAÇÃO: 12104565134. CNPJ DA SEDE: 19270824000100.  
NIRE: 21600064864. COM EFEITOS DO REGISTRO EM: 28/06/2021.  
ENETECH INSTALAÇÕES ELETRICAS EIRELI

LÍLIAN THERESA RODRIGUES MENDONÇA  
SECRETÁRIA-GERAL  
[www.empresafacil.ma.gov.br](http://www.empresafacil.ma.gov.br)

A validade deste documento, se impresso, fica sujeito à comprovação de sua autenticidade nos respectivos portais, informando seus respectivos códigos de verificação.



Ministério da Fazenda  
Receita Federal



COMPROVANTE DE INSCRIÇÃO CPF

Número  
**029.251.133-70**

Nome  
**JEAN KARDEC CANJAO DA SILVA**

Nascimento  
**12/06/1986**

CÓDIGO DE CONTROLE  
F8AE.3AAB.527C.7186



Emitido pela Secretaria da Receita Federal do Brasil  
às 10:46:15 do dia 22/07/2021 (hora e data de Brasília)  
dígito verificador: 00

VÁLIDO SOMENTE COM COMPROVANTE DE IDENTIFICAÇÃO



*Handwritten signatures and initials at the bottom right of the page.*



REPUBLICA FEDERATIVA DO BRASIL

ESTADO DO MARANHÃO  
SECRETARIA DE ESTADO DA SEGURANÇA PÚBLICA  
DELEGATIA GERAL DE POLÍCIA CIVIL  
INSTITUTO DE IDENTIFICAÇÃO

MA801738931

ASSINATURA DO TITULAR

CARTEIRA DE IDENTIDADE

VALIDA EM TODO O TERRITÓRIO NACIONAL

REGISTRO GERAL 024582442003-0 DATA DE EXPEDIÇÃO 31/01/2019

NOME: JEAN KARDEC CANÇÃO DA SILVA

FILIAÇÃO: JOAQUIM BARROS DA SILVA E CLENIR CANÇÃO DA SILVA

NACIONALIDADE: SITIO NOVO - MA DATA DE NASCIMENTO: 12/06/1986

ENC. CRIME: CASAM. N.0010713 FLS.191 LIV.00052

CNPJ: 029251133-70

LOCALIZAÇÃO: P-007

ASSINATURA DO DIRETOR

VIA-02

LEI N° 7.116 DE 29/08/83

CARTÓRIO DE BALSAS 2º Ofício

Werson Maxwell Franco Santos - Tabelião e Registrador  
Rua Antônio José de, 1231 Centro - Balsas - MA - CEP 63600-000  
Fone: (98) 2331-4100 - E-mail: wersonmaxwell@cartorioablsas.com.br

Autentico a presente fotocópia por conferir com original que me foi apresentado. Dou fé. \*0061 \*G52VBWLW-463161-97\*\*  
Emolumentos: 4,30; FERC: 0,10

Balsas-MA 30 de outubro de 2019.

*Giovanna Lopes Ferreira*  
Giovanna Lopes Ferreira  
Escrevente Autorizada

Poder Judiciário TJMA. Selo AUTENT03066802TUNHT28421IU35.  
Data/Hora: 30/10/2019 10:16:23, Ato: 13.18  
Total R\$ 4,40, Emolumentos R\$ 4,30, FERC R\$ 0,10, Consulte a validade deste selo em <https://selo.tjma.jus.br>

*Handwritten signatures and initials*



Ministério da Fazenda  
Secretaria da Receita Federal do Brasil

Comprovante de Situação Cadastral no CPF

Nº do CPF: **029.251.133-70**

Nome: **JEAN KARDEC CANJAO DA SILVA**

Data de Nascimento: **12/06/1986**

Situação Cadastral: **REGULAR**

Data da Inscrição: **04/08/2005**

Digito Verificador: **00**

Comprovante emitido às: **20:20:45** do dia **08/05/2022** (hora e data de Brasília).  
Código de controle do comprovante: **C902.2F74.E2D5.1951**



Este documento não substitui o "Comprovante de Inscrição no CPF".

(Modelo aprovado pela IN/RFB nº 1.548, de 13/02/2015.)

*Handwritten signatures and initials*



# REPÚBLICA FEDERATIVA DO BRASIL

## CADASTRO NACIONAL DA PESSOA JURÍDICA



NÚMERO DE INSCRIÇÃO <b>19.270.824/0001-00</b> MATRIZ	COMPROVANTE DE INSCRIÇÃO E DE SITUAÇÃO CADASTRAL	DATA DE ABERTURA <b>18/11/2013</b>
NOME EMPRESARIAL <b>ENETECH INSTALACOES ELETRICAS EIRELI</b>		
TÍTULO DO ESTABELECIMENTO (NOME DE FANTASIA) <b>ENETECH INSTALACOES ELETRICAS</b>		PORTE <b>ME</b>
CÓDIGO E DESCRIÇÃO DA ATIVIDADE ECONÔMICA PRINCIPAL <b>43.21-5-00 - Instalação e manutenção elétrica</b>		
CÓDIGO E DESCRIÇÃO DAS ATIVIDADES ECONÔMICAS SECUNDÁRIAS <b>33.13-9-99 - Manutenção e reparação de máquinas, aparelhos e materiais elétricos não especificados anteriormente</b> <b>41.20-4-00 - Construção de edifícios</b> <b>42.11-1-01 - Construção de rodovias e ferrovias</b> <b>42.12-0-00 - Construção de obras de arte especiais</b> <b>42.13-8-00 - Obras de urbanização - ruas, praças e calçadas</b> <b>42.21-9-02 - Construção de estações e redes de distribuição de energia elétrica</b> <b>42.21-9-03 - Manutenção de redes de distribuição de energia elétrica</b> <b>43.22-3-01 - Instalações hidráulicas, sanitárias e de gás</b> <b>43.22-3-03 - Instalações de sistema de prevenção contra incêndio</b> <b>43.29-1-01 - Instalação de painéis publicitários</b> <b>43.29-1-04 - Montagem e instalação de sistemas e equipamentos de iluminação e sinalização em vias públicas, portos e aeroportos</b> <b>46.13-3-00 - Representantes comerciais e agentes do comércio de madeira, material de construção e ferragens</b> <b>46.42-7-02 - Comércio atacadista de roupas e acessórios para uso profissional e de segurança do trabalho</b> <b>46.69-9-99 - Comércio atacadista de outras máquinas e equipamentos não especificados anteriormente; partes e peças</b> <b>47.42-3-00 - Comércio varejista de material elétrico</b> <b>47.44-0-03 - Comércio varejista de materiais hidráulicos</b> <b>49.30-2-03 - Transporte rodoviário de produtos perigosos</b> <b>77.11-0-00 - Locação de automóveis sem condutor</b> <b>77.32-2-01 - Aluguel de máquinas e equipamentos para construção sem operador, exceto andaimes</b> <b>77.39-0-99 - Aluguel de outras máquinas e equipamentos comerciais e industriais não especificados anteriormente, sem operador</b>		
CÓDIGO E DESCRIÇÃO DA NATUREZA JURÍDICA <b>230-5 - Empresa Individual de Responsabilidade Limitada (de Natureza Empresári</b>		
LOGRADOURO <b>R 19</b>	NÚMERO <b>05</b>	COMPLEMENTO <b>QUADRA41 LOTE 01</b>
CEP <b>65.800-000</b>	BAIRRO/DISTRITO <b>SAO FELIX</b>	MUNICÍPIO <b>BALSAS</b>
UF <b>MA</b>		
ENDEREÇO ELETRÔNICO <b>ADM.ENETECH@HOTMAIL.COM</b>		TELEFONE <b>(99) 9127-9363</b>
ENTE FEDERATIVO RESPONSÁVEL (EFR) *****		
SITUAÇÃO CADASTRAL <b>ATIVA</b>	DATA DA SITUAÇÃO CADASTRAL <b>18/11/2013</b>	
MOTIVO DE SITUAÇÃO CADASTRAL		
SITUAÇÃO ESPECIAL *****	DATA DA SITUAÇÃO ESPECIAL *****	

Aprovado pela Instrução Normativa RFB nº 1.863, de 27 de dezembro de 2018.

Emitido no dia 03/05/2022 às 12:29:07 (data e hora de Brasília).

Página: 1/2

*Assinaturas manuscritas*



# REPÚBLICA FEDERATIVA DO BRASIL

## CADASTRO NACIONAL DA PESSOA JURÍDICA

NÚMERO DE INSCRIÇÃO <b>19.270.824/0001-00</b> MATRIZ	COMPROVANTE DE INSCRIÇÃO E DE SITUAÇÃO CADASTRAL	DATA DE ABERTURA <b>18/11/2013</b>
--	---	---------------------------------------

NOME EMPRESARIAL <b>ENETECH INSTALACOES ELETRICAS EIRELI</b>
---

CÓDIGO E DESCRIÇÃO DAS ATIVIDADES ECONÓMICAS SECUNDÁRIAS <b>78.20-5-00 - Locação de mão-de-obra temporária</b>
---

CÓDIGO E DESCRIÇÃO DA NATUREZA JURÍDICA <b>230-5 - Empresa Individual de Responsabilidade Limitada (de Natureza Empresári</b>
--

LOGRADOURO <b>R 19</b>	NÚMERO <b>05</b>	COMPLEMENTO <b>QUADRA41 LOTE 01</b>
---------------------------	---------------------	--

CEP <b>65.800-000</b>	BAIRRO/DISTRITO <b>SAO FELIX</b>	MUNICÍPIO <b>BALSAS</b>	UF <b>MA</b>
--------------------------	-------------------------------------	----------------------------	-----------------

ENDEREÇO ELETRÔNICO <b>ADM.ENETECH@HOTMAIL.COM</b>	TELEFONE <b>(99) 9127-9363</b>
---	-----------------------------------

ENTE FEDERATIVO RESPONSÁVEL (EFR) *****
--

SITUAÇÃO CADASTRAL <b>ATIVA</b>	DATA DA SITUAÇÃO CADASTRAL <b>18/11/2013</b>
------------------------------------	---

MOTIVO DE SITUAÇÃO CADASTRAL
------------------------------

SITUAÇÃO ESPECIAL *****	DATA DA SITUAÇÃO ESPECIAL *****
----------------------------	------------------------------------

Aprovado pela Instrução Normativa RFB nº 1.863, de 27 de dezembro de 2018.

Emitido no dia **03/05/2022** às **12:29:07** (data e hora de Brasília).

Página: 2/2



MINISTÉRIO DA FAZENDA  
Secretaria da Receita Federal do Brasil  
Procuradoria-Geral da Fazenda Nacional



**CERTIDÃO POSITIVA COM EFEITOS DE NEGATIVA DE DÉBITOS RELATIVOS AOS TRIBUTOS  
FEDERAIS E À DÍVIDA ATIVA DA UNIÃO**

**Nome: ENETECH INSTALACOES ELETRICAS LTDA**  
**CNPJ: 19.270.824/0001-00**

Ressalvado o direito de a Fazenda Nacional cobrar e inscrever quaisquer dívidas de responsabilidade do sujeito passivo acima identificado que vierem a ser apuradas, é certificado que:

1. constam débitos administrados pela Secretaria da Receita Federal do Brasil (RFB) com exigibilidade suspensa nos termos do art. 151 da Lei nº 5.172, de 25 de outubro de 1966 - Código Tributário Nacional (CTN), ou objeto de decisão judicial que determina sua desconsideração para fins de certificação da regularidade fiscal, ou ainda não vencidos; e
2. não constam inscrições em Dívida Ativa da União (DAU) na Procuradoria-Geral da Fazenda Nacional (PGFN).

Conforme disposto nos arts. 205 e 206 do CTN, este documento tem os mesmos efeitos da certidão negativa.

Esta certidão é válida para o estabelecimento matriz e suas filiais e, no caso de ente federativo, para todos os órgãos e fundos públicos da administração direta a ele vinculados. Refere-se à situação do sujeito passivo no âmbito da RFB e da PGFN e abrange inclusive as contribuições sociais previstas nas alíneas 'a' a 'd' do parágrafo único do art. 11 da Lei nº 8.212, de 24 de julho de 1991.

A aceitação desta certidão está condicionada à verificação de sua autenticidade na Internet, nos endereços <<http://rfb.gov.br>> ou <<http://www.pgfn.gov.br>>.

Certidão emitida gratuitamente com base na Portaria Conjunta RFB/PGFN nº 1.751, de 2/10/2014.

Emitida às 11:59:33 do dia 11/01/2022 <hora e data de Brasília>.

Válida até 10/07/2022.

Código de controle da certidão: **FD83.D27B.6161.9AD9**

Qualquer rasura ou emenda invalidará este documento.





Voltar

Imprimir

**Certificado de Regularidade  
do FGTS - CRF****Inscrição:** 19.270.824/0001-00**Razão Social:** ENETECH INSTALACOES ELETRICAS EIRELI ME**Endereço:** AV GOVERNADOR LUIZ ROCHA 477 SALA 5 / SANTO AMARO / BALSAS /  
MA / 65800-000

A Caixa Econômica Federal, no uso da atribuição que lhe confere o Art. 7, da Lei 8.036, de 11 de maio de 1990, certifica que, nesta data, a empresa acima identificada encontra-se em situação regular perante o Fundo de Garantia do Tempo de Serviço - FGTS.

O presente Certificado não servirá de prova contra cobrança de quaisquer débitos referentes a contribuições e/ou encargos devidos, decorrentes das obrigações com o FGTS.

**Validade:** 24/04/2022 a 23/05/2022**Certificação Número:** 2022042402303479544245

Informação obtida em 08/05/2022 21:01:52

A utilização deste Certificado para os fins previstos em Lei esta condicionada a verificação de autenticidade no site da Caixa:  
**[www.caixa.gov.br](http://www.caixa.gov.br)**



PODER JUDICIÁRIO  
JUSTIÇA DO TRABALHO



## CERTIDÃO NEGATIVA DE DÉBITOS TRABALHISTAS

Nome: ENETECH INSTALACOES ELETRICAS EIRELI (MATRIZ E FILIAIS)

CNPJ: 19.270.824/0001-00

Certidão nº: 933762/2022

Expedição: 12/01/2022, às 17:19:48

Validade: 10/07/2022 - 180 (cento e oitenta) dias, contados da data de sua expedição.

Certifica-se que **ENETECH INSTALACOES ELETRICAS EIRELI (MATRIZ E FILIAIS)**, inscrito(a) no CNPJ sob o nº **19.270.824/0001-00**, **NÃO CONSTA** do Banco Nacional de Devedores Trabalhistas.

Certidão emitida com base no art. 642-A da Consolidação das Leis do Trabalho, acrescentado pela Lei nº 12.440, de 7 de julho de 2011, e na Resolução Administrativa nº 1470/2011 do Tribunal Superior do Trabalho, de 24 de agosto de 2011.

Os dados constantes desta Certidão são de responsabilidade dos Tribunais do Trabalho e estão atualizados até 2 (dois) dias anteriores à data da sua expedição.

No caso de pessoa jurídica, a Certidão atesta a empresa em relação a todos os seus estabelecimentos, agências ou filiais.

A aceitação desta certidão condiciona-se à verificação de sua autenticidade no portal do Tribunal Superior do Trabalho na Internet (<http://www.tst.jus.br>).

Certidão emitida gratuitamente.

### INFORMAÇÃO IMPORTANTE

Do Banco Nacional de Devedores Trabalhistas constam os dados necessários à identificação das pessoas naturais e jurídicas inadimplentes perante a Justiça do Trabalho quanto às obrigações estabelecidas em sentença condenatória transitada em julgado ou em acordos judiciais trabalhistas, inclusive no concernente aos recolhimentos previdenciários, a honorários, a custas, a emolumentos ou a recolhimentos determinados em lei; ou decorrentes de execução de acordos firmados perante o Ministério Público do Trabalho ou Comissão de Conciliação Prévia.

**PREFEITURA MUNICIPAL DE BALSAS****Ficha Cadastral**

14/10/2021 08:58:07

**DADOS GERAIS**

**CNPJ:** 19.270.824/0001-00  
**TIPO DE PESSOA:** Jurídica  
**NOME:** ENETECH INSTALACOES ELETRICAS EIRELI  
**NOME FANTASIA:** ENETECH INSTALACOES ELETRICAS  
**INSCRIÇÃO MUNICIPAL:** 1200065611  
**NATUREZA JURÍDICA:** Empresa Individual de Responsabilidade  
**SITUAÇÃO CADASTRAL:** Ativo  
**DATA DE REGISTRO:** 2019-06-28 00:00:00.0

**ENDEREÇO**

**LOGRADOURO:** 19  
**CIDADE/UF:** BALSAS/MA  
**NÚMERO:** 05  
**COMPLEMENTO:** QUADRA41 LOTE 01  
**CEP:** 65800000  
**BAIRRO:** SAO FELIX

**CONTATO****TELEFONES:**

99 3221-8280

**ATIVIDADES ECONÔMICAS**

CÓDIGO	TIPO	DESCRIÇÃO
432150000	Principal	INSTALACAO E MANUTENCAO ELETRICA
432910100	-	INSTALACAO DE PAINES PUBLICITARIOS
432910400	-	MONTAGEM E INSTALACAO DE SISTEMAS E EQUIPAMENTOS DE ILUMINACAO E
432230100	-	INSTALACOES HIDRAULICAS, SANITARIAS E DE GAS
493020300	-	TRANSPORTE RODOVIARIO DE PRODUTOS PERIGOSOS
771100000	-	LOCACAO DE AUTOMOVEIS SEM CONDUTOR
432230300	-	INSTALACOES DE SISTEMA DE PREVENCAO CONTRA INCENDIO
474400300	-	COMERCIO VAREJISTA DE MATERIAIS HIDRAULICOS
421380000	-	OBRAS DE URBANIZACAO - RUAS, PRACAS E CALCADAS
421110100	-	CONSTRUCAO DE RODOVIAS E FERROVIAS
422190200	-	CONSTRUCAO DE ESTACOES E REDES DE DISTRIBUICAO DE ENERGIA ELETRICA
461330000	-	REPRESENTANTES COMERCIAIS E AGENTES DO COMERCIO DE MADEIRA, MATERIAL DE
773909900	-	ALUGUEL DE OUTRAS MAQUINAS E EQUIPAMENTOS COMERCIAIS E INDUSTRIAIS NAO
782050000	-	LOCACAO DE MAO-DE-OBRA TEMPORARIA
464270200	-	COMERCIO ATACADISTA DE ROUPAS E ACESSORIOS PARA USO PROFISSIONAL E DE
773220100	-	ALUGUEL DE MAQUINAS E EQUIPAMENTOS PARA CONSTRUCAO SEM OPERADOR, EXCETO
466999900	-	COMERCIO ATACADISTA DE OUTRAS MAQUINAS E EQUIPAMENTOS NAO ESPECIFICADOS
412040000	-	CONSTRUCAO DE EDIFICIOS

421200000	-	CONSTRUCAO DE OBRAS-DE-ARTE ESPECIAIS
422190300	-	MANUTENCAO DE REDES DE DISTRIBUICAO DE ENERGIA ELETRICA
474230000	-	COMERCIO VAREJISTA DE MATERIAL ELETRICO
331399900	-	MANUTENCAO E REPARACAO DE MAQUINAS, APARELHOS E MATERIAIS ELETRICOS NAO



*[Handwritten signatures]*

INSC. ESTADUAL: 12.424.691-5  
RAZÃO SOCIAL: ENETECH INSTALACOES ELETRICAS EIRELI

ÚLTIMA ALTERAÇÃO: 04/02/2022



SITUAÇÃO FISCAL: REGULAR  
MOTIVOS FISCAIS:

SERASA: Não

SITUAÇÃO CADASTRAL: ATIVO  
MOTIVO CADASTRAL: --

**DADOS GERAIS**

CPF/CNPJ: 19.270.824/0001-00 INSC. CENTRALIZADORA: --  
RAZÃO SOCIAL: ENETECH INSTALACOES ELETRICAS EIRELI  
NIRE: 21600064864 TIPO PESSOA: JURÍDICA  
INÍCIO DE ATIVIDADES: 18/11/2013 CAPITAL SOCIAL: 2.000.000,00  
AGÊNCIA REGIONAL: 06 - AGÊNCIA DE BALSAS UFRE: 51 - UFRE/BALSAS  
TIPO DE SOCIEDADE: EIRELI CAT. DO ESTABELECIMENTO: MATRIZ OU UNICO  
REGIME DE PAG.: NORMAL DATA OBRIG. EFD: 01/01/2021  
DATA OBRIG. NFE: 01/07/2010 ÁREA UTILIZADA: --  
CORREIO ELETRÔNICO: --

**ENDEREÇO DE ESTABELECIMENTO**

CEP 65800-000 ENDEREÇO RUA 19 NÚMERO: 5  
COMPLEMENTO: QUADRA41 LOTE 01  
PONTO DE REFERENC.: BAIRRO: SAO FELIX  
CIDADE: BALSAS ESTADO: MA  
TELEFONE: (99)3221-8280 FAX: --  
CEP CAIXA POSTAL: --

**ENDEREÇO FISCAL**

CEP -- ENDEREÇO RUA 19 NÚMERO: 05  
COMPLEMENTO: QUADRA41 LOTE 01  
PONTO DE REFERENC.: -- BAIRRO: SAO FELIX  
CIDADE: BALSAS ESTADO: MA  
TELEFONE: (99)3532-1644 FAX: --  
CEP CAIXA POSTAL: 00000-000

**CNAE - ATIVIDADES ECONÔMICAS**

ORDEM	CÓDIGO	DESCRIÇÃO
1	4321500	INSTALAÇÃO E MANUTENÇÃO ELÉTRICA
2	7820500	LOCAÇÃO DE MÃO-DE-OBRA TEMPORÁRIA
3	4211101	CONSTRUÇÃO DE RODOVIAS E FERROVIAS
4	4212000	CONSTRUÇÃO DE OBRAS-DE-ARTE ESPECIAIS
5	4213800	OBRAS DE URBANIZAÇÃO - RUAS, PRAÇAS E CALÇADAS
6	4221902	CONSTRUÇÃO DE ESTAÇÕES E REDES DE DISTRIBUIÇÃO DE ENERGIA ELÉTRICA
7	4221903	MANUTENÇÃO DE REDES DE DISTRIBUIÇÃO DE ENERGIA ELÉTRICA
8	4322301	INSTALAÇÕES HIDRÁULICAS, SANITÁRIAS E DE GÁS
9	4322303	INSTALAÇÕES DE SISTEMA DE PREVENÇÃO CONTRA INCÊNDIO
10	4329101	INSTALAÇÃO DE PAINÉIS PUBLICITÁRIOS
11	4329104	MONTAGEM E INSTALAÇÃO DE SISTEMAS E EQUIPAMENTOS DE ILUMINAÇÃO E SINALIZAÇÃO EM VIAS PÚBLICAS,
12	4613300	REPRESENTANTES COMERCIAIS E AGENTES DO COMÉRCIO DE MADEIRA, MATERIAL DE CONSTRUÇÃO E
13	4642702	COMÉRCIO ATACADISTA DE ROUPAS E ACESSÓRIOS PARA USO PROFISSIONAL E DE SEGURANÇA DO TRABALHO
14	4669999	COMÉRCIO ATACADISTA DE OUTRAS MÁQUINAS E EQUIPAMENTOS NÃO ESPECIFICADOS ANTERIORMENTE;
15	4742300	COMÉRCIO VAREJISTA DE MATERIAL ELÉTRICO
16	4744003	COMÉRCIO VAREJISTA DE MATERIAIS HIDRÁULICOS
17	4930203	TRANSPORTE RODOVIÁRIO DE PRODUTOS PERIGOSOS
18	7711000	LOCAÇÃO DE AUTOMÓVEIS SEM CONDUTOR
19	7732201	ALUGUEL DE MÁQUINAS E EQUIPAMENTOS PARA CONSTRUÇÃO SEM OPERADOR, EXCETO ANDAIMES
20	7739099	ALUGUEL DE OUTRAS MÁQUINAS E EQUIPAMENTOS COMERCIAIS E INDUSTRIAIS NÃO ESPECIFICADOS
21	3313999	MANUTENÇÃO E REPARAÇÃO DE MÁQUINAS, APARELHOS E MATERIAIS ELÉTRICOS NÃO ESPECIFICADOS
22	4120400	CONSTRUÇÃO DE EDIFÍCIOS

**REPRESENTANTES LEGAIS**

CNN/CPF	NOME/RAZÃO SOCIAL	TIPO DE RELAÇÃO



## FICHA CADASTRAL DO CONTRIBUINTE



USUÁRIO: 02925113370  
DATA: 06/05/2022  
HORA: 16:30

### REPRESENTANTES LEGAIS

CNN/CPF	NOME/RAZÃO SOCIAL	TIPO DE RELAÇÃO
74932632304	GLAUBER MARCIO LOUZEIRO MENDES	3 - CONTADOR
2925113370	JEAN KARDEC CANJAO DA SILVA	205 - ADMINISTRADOR
2925113370	JEAN KARDEC CANJAO DA SILVA	801 - EMPRESARIO

### AÇÕES JUDICIAIS

TIPO	DATA INCLUSÃO	DATA REVOGAÇÃO	DOC. CONCESSÃO	EFEITO
Não existem Ações Judiciais para essa inscrição estadual.				

### OBRIGATORIEDADE / CREDENCIAMENTO

TIPO	DATA INÍCIO	DATA FIM	SITUAÇÃO
Não existem Obrigatoriedades/Credenciamentos para essa			

### INCENTIVOS / REGIMES ESPECIAIS

TIPO	DATA INÍCIO	DATA FIM	SITUAÇÃO
Não existem Incentivos/Regimes Especiais para essa inscrição			





**PREFEITURA DE BALSAS**  
SECRETARIA MUNICIPAL DE FINANÇAS,  
PLANEJAMENTO E GESTÃO TRIBUTÁRIA  
Rua Professor Joca Rêgo, N°121, Centro – Balsas (MA)  
CNPJ: 06.441.430/0001- 25



**CERTIDÃO NEGATIVA DE DÉBITOS – CND**

**Número:** 00001091782022

**Data de expedição:** 01/04/2022 09:17:24

A Prefeitura do Município de Balsas – MA, por intermédio do departamento de arrecadação, CERTIFICA que o contribuinte **ENETECH INSTALACOES ELETRICAS EIRELI** que possui o CNPJ **19.270.824/0001-00** abaixo qualificado, encontra-se em situação regular perante a FAZENDA PÚBLICA MUNICIPAL, não constando débitos referentes a Tributos municipais, inscritos ou não em Dívida Ativa, até a presente data.

Reserva-se o direito de a Fazenda Pública Municipal cobrar dívidas posteriormente comprovadas, hipótese prevista no Código Tributário Municipal.

**DADOS DA EMPRESA:**

**CNPJ:** 19.270.824/0001-00

**Razão Social:** ENETECH INSTALACOES ELETRICAS EIRELI

**Endereço:** Rua 19 - .

**Número:** 05

**Município:** BALSAS

**Bairro:** SAO FELIX

**Estado:** MA

**Regime tributário:**  
SIMPLES NACIONAL

**Data de início de atividade:**  
18/11/2013

**Código de validação:** 7570BC6223B57A83184D4F70D16B773F

**Data de validade da certidão:** 30/06/2022

**Finalidade:** REGULARIDADE FISCAL



**PREFEITURA DE BALSAS**  
SECRETARIA MUNICIPAL DE FINANÇAS,  
PLANEJAMENTO E GESTÃO TRIBUTÁRIA  
Rua Professor Joca Rêgo, N°121, Centro – Balsas (MA)  
CNPJ: 06.441.430/0001- 25



**CERTIDÃO NEGATIVA DE DÍVIDA ATIVA - CNDA**

**Número:** 00001091792022

**Data de expedição:** 01/04/2022 09:18:35

A Prefeitura do Município de Balsas – MA, por intermédio do departamento de arrecadação, CERTIFICA que o contribuinte **ENETECH INSTALACOES ELETRICAS EIRELI** que possui o CNPJ **19.270.824/0001-00** abaixo qualificado, encontra-se em situação regular perante a FAZENDA PÚBLICA MUNICIPAL, não constando débitos referentes a Tributos municipais, inscritos em Dívida Ativa, até a presente data.

Reserva-se o direito de a Fazenda Pública Municipal cobrar dívidas posteriormente comprovadas, hipótese prevista no Código Tributário Municipal.

**DADOS DA EMPRESA:**

**CNPJ:** 19.270.824/0001-00

**Razão Social:** ENETECH INSTALACOES ELETRICAS EIRELI

**Endereço:** Rua 19 - .

**Número:** 05

**Município:** BALSAS

**Bairro:** SAO FELIX

**Estado:** MA

**Regime tributário:**

SIMPLES NACIONAL

**Data de início de atividade:**

18/11/2013

**Código de validação:** 83A01E1700FC05DE5A57100B030548C4

**Data de validade da certidão:** 30/06/2022

**Finalidade:** REGULARIDADE FISCAL





# GOVERNO DO ESTADO DO MARANHÃO SECRETARIA DE ESTADO DA FAZENDA

## CERTIDÃO NEGATIVA DE DÉBITO

**Nº Certidão:** 003538/22

**Data da**

11/01/2022 12:31:53

**Inscrição Estadual:** 124246915

**CPF/CNPJ:** 19270824000100

**Razão Social:** ENETECH INSTALACOES ELETRICAS EIRELI

**Endereço:** RUA 19, 5 QUADRA41 LOTE 01 CEP: 65800000 - SAO FELIX

**Telefone:** (99)35321644

**Município:** BALSAS

**UF:** MA

Certificamos que, após a realização das consultas procedidas no sistema desta Secretaria, substanciado pelos artigos 240 a 242, da lei nº 7.799, de 19/12/2002 e disposto no artigo 205 da lei nº 5.172, de 25 de outubro de 1966 (Código Tributário Nacional), não constam débitos relativos aos tributos estaduais, administrados por esta Secretaria, em nome do sujeito passivo acima identificado. Ressalvado, todavia, à Fazenda Pública Estadual o direito da cobrança de dívidas que venham a ser apuradas e não alcançadas pela decadência.

**Validade da Certidão: 120 (cento e vinte) dias: 11/05/2022.**

A autenticidade desta certidão deverá ser confirmada no endereço:

<http://portal.sefaz.ma.gov.br/>, clicando no item "Certidões" e em seguida em "Validação de Certidão Negativa de Débito".

**CERTIDÃO EMITIDA GRATUITAMENTE.**

  
**Data Impressão:** 04/04/2022 09:27:01



**GOVERNO DO ESTADO DO MARANHÃO  
SECRETARIA DE ESTADO DA FAZENDA**

**CERTIDÃO NEGATIVA DE DÍVIDA ATIVA**

**Nº Certidão:** 020644/22

**Data da**

28/03/2022 10:34:31

**Inscrição Estadual:** 124246915

**CPF/CNPJ:** 19270824000100

**Razão Social:** ENETECH INSTALACOES ELETRICAS EIRELI

**Endereço:** RUA 19, 5 QUADRA41 LOTE 01 CEP: 65800000 - SAO FELIX

**Telefone:** (99)35321644

**Município:** BALSAS

**UF:** MA

Certificamos que, após a realização das consultas procedidas no sistema desta Secretaria e na forma do disposto do artigo 156, da lei nº 2.231, de 29/12/1962, substanciado pelos artigos 240 a 242 da lei nº 7.799, de 19/12/2002, bem como prescreve o artigo 205 da lei nº 5.172, de 25 de outubro de 1966 (Código Tributário Nacional) não constam débitos inscritos na Dívida Ativa, em nome do sujeito passivo acima identificado.

**Validade da Certidão: 120 (cento e vinte) dias: 26/07/2022.**

A autenticidade desta certidão deverá ser confirmada no endereço:

<http://portal.sefaz.ma.gov.br/>, clicando no item "Certidões" e em seguida em "Validação de Certidão Negativa de Dívida Ativa".

**CERTIDÃO EMITIDA GRATUITAMENTE.**

**Data Impressão:** 04/04/2022 09:27:56



**TJMA**  
TRIBUNAL DE JUSTIÇA DO ESTADO DO MARANHÃO

COMARCA DE BALSAS  
SECRETARIA JUDICIAL DE DISTRIBUIÇÃO



**CERTIDÃO DE DISTRIBUIÇÃO DE FALÊNCIA OU CONCORDATA, RECUPERAÇÃO JUDICIAL OU EXTRAJUDICIAL E/OU INSOLVÊNCIA CIVIL**

**USANDO** da faculdade que me confere a Lei, **CERTIFICO**, a requerimento de pessoa interessada que, dando buscas nos sistemas **THEMISPG** e **PJe** (Processo Judicial Eletrônico) desta Comarca de Balsas/MA referente às **VARAS DE FALÊNCIA OU CONCORDATA, RECUPERAÇÃO JUDICIAL OU EXTRAJUDICIAL E/OU INSOLVÊNCIA CIVIL DA JUSTIÇA COMUM**, constatei **NÃO EXISTIR** distribuição de **AÇÕES** tramitando contra **ENETECH INSTALAÇÕES ELÉTRICAS EIRELI**, inscrito(a) no CNPJ nº **19.270.824/0001-00**

**CERTIFICO**, finalmente, que esta Secretaria de Distribuição é a única existente na Comarca de Balsas, Estado do Maranhão. O referido é verdade e dou fé. Dada e passada a presente certidão na Secretaria de Distribuição a meu cargo, no Fórum "Desembargador Esmaragdo de Sousa e Silva", nesta cidade de Balsas, Estado do Maranhão. Eu, Secretário Judicial de Distribuição, consultei, digitei e assino. Balsas/MA, 1 de abril de 2022.



*Joaquim Yoshito Gomes Takemoto*  
**JOAQUIM YOSHITO GOMES TAKEMOTO**  
Secretário Judicial de Distribuição  
Matricula 112995

**OBSERVAÇÕES:**

- 1 - O CNPJ/CPF constante nesta certidão foi informado pelo solicitante. Sua titularidade deverá ser conferida pelo interessado ou destinatário;
- 2 - As buscas foram realizadas com base nos sistemas ThemisPG e PJe;
- 3 - Este documento é válido por 60 (sessenta dias), conforme artigo 198 do Código de Normas da Corregedoria Geral de Justiça do Maranhão;
- 4 - Esta certidão não contempla os feitos que tramitam em segredo de justiça;
- 5 - É obrigatória afixação do Selo de Fiscalização Judicial neste documento, conforme RESOLUÇÃO TJMA Nº. 34/2007;
- 6 - Esta certidão é emitida em uma única via, sem rasuras e mediante assinatura do servidor
- 7 - ESTA CERTIDÃO ABRANGE AS VARAS COMUNS DA COMARCA DE BALSAS/MA.**

Fórum Des. Esmaragdo de Sousa e Silva  
Av. Dr. Jamildo, s/n, bairro Potosi  
Balsas/MA - CEP 65.800-000 - Tel. (Geral) (99)3541-2424



## ENETECH INSTALAÇÕES ELÉTRICAS EIRELI

AV GOVERNADOR LUIZ ROCHA, Nº 477 BAIRRO: SANTO AMARO BALSAS-MA  
NIRE: 21600064864 CNPJ: 19.270.824/0001-00

### BALANÇO PATRIMONIAL EM 31.12.2021

<b>ATIVO</b>	<b>6.269.430,00</b>
<b>CIRCULANTE</b>	<b>5.636.811,24</b>
DISPONIVEL	5.536.843,84
CAIXA	5.667.396,54
Caixa	5.073.151,55
APLICAÇÕES FINANCEIRAS	463.692,29
Banco Bradesco S/A	463.692,29
ESTOQUES	99.967,40
Mercadorias para Revenda	99.967,40
<b>NÃO CIRCULANTE</b>	<b>632.618,76</b>
IMOBILIZADO	632.618,76
Veiculos	708.312,60
(-)Depreciação Acumulada	-75.693,84
<b>PASSIVO</b>	<b>6.269.430,00</b>
<b>CIRCULANTE</b>	<b>1.110.512,85</b>
Salários a Pagar	9.539,05
Obrigações Sociais a Pagar	13.621,37
Obrigações Federais a Recolher	490.684,98
Empréstimos e Financiamentos	596.667,45
<b>PATRIMONIO LIQUIDO</b>	<b>5.158.917,15</b>
CAPITAL SOCIAL	800.000,00
Capital Social Integralizado	800.000,00
LUCROS ACUMULADOS	4.358.917,15
Lucros Acumulados	4.358.917,15

ENETECH INSTALAÇÕES ELÉTRICAS EIRELI  
CNPJ: 19.270.824/0001-00

Ricardo José Werle  
CRC 40.771 -T-MA



## ENETECH INSTALAÇÕES ELETRICAS EIRELI

AV GOVERNADOR LUIZ ROCHA, Nº 477 BAIRRO: SANTO AMARO BALSAS-MA  
NIRE: 21600064864 CNPJ: 19.270.824/0001-00

### DEMONSTRATIVO DE RESULTADOS EM 31.12.2021

<b>RECEITAS</b>	<b>5.045.640,84</b>
Prestações de Serviços	3.912.193,98
Venda de Mercadoria	1.133.446,86
<b>DEDUÇÕES</b>	<b>875.139,69</b>
SIMPLES s/Faturamento	603.039,84
Devolução de Vendas	272.099,85
<b>RECEITA LÍQUIDA</b>	<b>4.170.501,15</b>
<b>CUSTOS DOS SERVIÇOS PRESTADOS</b>	<b>908.881,11</b>
Custos dos Serviços Prestados	908.881,11
<b>LUCRO OPERACIONAL BRUTO</b>	<b>3.261.620,04</b>
<b>DESPESAS GERAIS E ADMINISTRATIVAS</b>	<b>405.772,99</b>
Gastos com Pessoal	174.108,25
Despesas Administrativas	135.282,06
Despesas Financeiras	96.382,68
<b>RESULTADO DO EXERCICIO</b>	<b>2.855.847,05</b>

ENETECH INSTALAÇÕES ELETRICAS EIF  
CNPJ: 19.270.824/0001-00

Ricardo José Werle  
CRC 40.771 -T-MA



### ENETECH INSTALAÇÕES ELETRICAS EIRELI

AV GOVERNADOR LUIZ ROCHA, Nº 477 BAIRRO: SANTO AMARO BALSAS-MA  
NIRE: 21600064864 CNPJ: 19.270.824/0001-00

### DEMONSTRAÇÃO DAS MUTAÇÕES DO PATRIMÔNIO LÍQUIDO DO EXERCÍCIO FINDO EM 31.12.2021

	Capital Realizado	Resultados Acumulados	Total
<b>Saldos em 31/12/2019</b>	<b>800.000,00</b>	<b>1.923.070,10</b>	<b>2.723.070,10</b>
Distribuição de Lucros	0,00	(420.000,00)	(420.000,00)
Resultado do Exercício	0,00	2.855.847,05	2.855.847,05
<b>Saldos em 31/12/2020</b>	<b>800.000,00</b>	<b>4.358.917,15</b>	<b>5.158.917,15</b>

Balsas - MA., 31 de Dezembro de 2021

ENETECH INSTALAÇÕES ELETRICAS EIRELI  
CNPJ: 19.270.824/0001-00

Ricardo José Werle  
CRC 40.771 -T-MA



## NOTAS EXPLICATIVAS ÀS DEMONSTRAÇÕES CONTÁBEIS EM 31 DE DEZEMBRO DE 2021

### 1) CONTEXTO OPERACIONAL

A ENETECH INSTALAÇÕES ELETRICAS EIRELI é uma empresa individual de responsabilidade limitada, com sede e foro na cidade de Balsas MA, com início de atividades em 18/11/2013.

### 2) APRESENTAÇÃO DAS DEMONSTRAÇÕES CONTÁBEIS

As demonstrações contábeis foram elaboradas em consonância com os Princípios Fundamentais de Contabilidade e demais práticas emanadas da legislação societária brasileira.

### 3) PRINCIPAIS PRÁTICAS CONTÁBEIS

#### 3.1) Aplicações Financeiras

Estão registrados ao custo de aplicação, acrescidos dos rendimentos proporcionais até a data do balanço;

#### 3.2) Direitos e obrigações

Estão demonstrados pelos valores históricos, acrescidos das correspondentes variações monetárias e encargos financeiros, observando o regime de competência;

#### 3.3) Imobilizado

Demonstrado pelo custo de aquisição, deduzido da depreciação acumulada calculada pelo método linear.

#### 3.4) Investimentos em empresas coligadas e controladas

A empresa não participa do capital social de outras sociedades.

#### 3.5) Impostos Federais

A empresa é optante pelo regime do simples nacional e contabiliza os encargos tributários pelo regime de competência.

### 4) EMPRÉSTIMOS E FINANCIAMENTOS

A empresa conta com um passivo, relacionado à financiamentos junto a instituições financeiras nacionais, no valor de R\$ 596.667,45 (Quinhentos e noventa e seis mil, seiscentos e sessenta e sete reais e quarenta e cinco centavos).

### 5) CAPITAL SOCIAL

O capital social é de R\$ 2.000.000,00 (Dois milhões de reais) totalmente integralizado em moeda corrente do país, apresentando a seguinte composição:

Nome do sócio administrador – Capital Subscrito



## 6) EVENTOS SUBSEQUENTES

O administrador declara a inexistência de fatos ocorridos subsequentemente à data de encerramento do exercício que venham a ter efeito relevante sobre a situação patrimonial ou financeira da empresa ou que possam provocar efeitos sobre seus resultados futuros.

Balsas MA, 31/12/2021

Enetech Instalações Elétricas Eireli  
Cnpj: 19.270.824/0001-00

Ricardo José Werle  
CRC: RS-40771/O-4 T-MA





## ASSINATURA ELETRÔNICA

Certificamos que o ato da empresa ENETECH INSTALAÇÕES ELETRICAS EIRELI consta assinado digitalmente por:

IDENTIFICAÇÃO DO(S) ASSINANTE(S)	
CPF	Nome
02925113370	JEAN KARDEC CANJAO DA SILVA
28131487091	RICARDO JOSE WERLE

**JUCEMA**

CERTIFICO O REGISTRO EM 25/04/2022 13:47 SOB Nº 20220855576.  
PROTOCOLO: 210855576 DE 25/04/2022.  
CÓDIGO DE VERIFICAÇÃO: 12104526619. CNPJ DA SEDE: 19270824000100.  
NIRE: 21600064864. COM EFEITOS DO REGISTRO EM: 25/04/2022.  
ENETECH INSTALAÇÕES ELETRICAS EIRELI

LÍLIAN THERESA RODRIGUES MENDONÇA  
SECRETÁRIA-GERAL  
[www.empresafacil.ma.gov.br](http://www.empresafacil.ma.gov.br)

A validade deste documento, se impresso, fica sujeito à comprovação de sua autenticidade nos respectivos portais, informando seus respectivos códigos de verificação.



Ministério da Indústria e Comércio Exterior e Serviços

Secretaria Especial da Micro e Pequena Empresa

Departamento de Registro Empresarial e Integração

JUCEMA



### TERMO DE AUTENTICAÇÃO - LIVRO DIGITAL

Declaro exatos os Termos de Abertura e de Encerramento do Livro Digital com características abaixo, conferido e autenticado por Florencio Brandes Neto, sob a autenticidade nº 12104517946 em 25/04/2022, protocolo 210856602. Para validação de Autenticação dos Termos, deverá ser acessado o Portal de Serviços / verificação de documentos do Empreendedor (<http://www.empresafacil.ma.gov.br>) e informar o código de verificação.

Identificação de Empresa	
Nome Empresarial:	ENETECH INSTALAÇÕES ELETRICAS EIRELI
Número de Registro:	21600064864
CNPJ:	19270824000100
Município:	Balsas

Identificação de Livro Digital	
Tipo de Livro:	DIÁRIO
Número de Ordem:	5
Período de Escrituração:	02/01/2021 - 31/12/2021

Assinante(s)	Nome	CRC/OAB
02925113370	JEAN KARDEC CANJAO DA SILVA	
28131487091	RICARDO JOSE WERLE	MARS-40771/O-4 T

CERTIFICO A AUTENTICAÇÃO EM 25/04/2022 11:06:32 SOB Nº 20210856602.  
PROTOCOLO: 210856602 DE 24/04/2022. CÓDIGO DE VERIFICAÇÃO: 12104517946. NIRE: 21600064864.  
ENETECH INSTALAÇÕES ELETRICAS EIRELI

JUCEMA

Florencio Brandes Neto  
RESPONSÁVEL PELA AUTENTICAÇÃO  
SÃO LUÍS, 25/04/2022

## COMPROVAÇÃO DA SITUAÇÃO ECONÔMICO-FINANCEIRA

A empresa **ENETECH INSTALAÇÕES ELETRICAS EIRELI**, inscrita no CNPJ sob o nº **19.270.824/0001-00**, estabelecida na RUA 19, Nº 05, QD 41 LT 01 – BAIRRO SÃO FÉLIX, na cidade de BALSAS, estado do Maranhão, Telefone: (99) 3221-8280 e (99) 98455-8742, endereço eletrônico: [diretoria@enetech.com.br](mailto:diretoria@enetech.com.br), em por meio de seu representante legal abaixo identificado, demonstrar as seguintes condições:

### DEMONSTRATIVO DE INDICES DE LIQUIDEZ POSIÇÃO 31/12/2021

INDICE DE LIQUIDEZ GERAL	$\frac{AC + RLP}{PC + PNC}$	$\frac{5.636.811,24}{1.110.512,85}$	5,08
INDICE DE SOLVENCIA GERAL	$\frac{ATIVO TOTAL}{PC + PNC}$	$\frac{6.269.430,00}{1.110.512,85}$	5,65
INDICE DE LIQUIDEZ CORRENTE	$\frac{AC}{PC}$	$\frac{5.636.811,24}{1.110.512,85}$	5,08

Balsas – MA, 31 de Abril de 2022.

  
ENETECH INSTALAÇÕES ELETRICAS EIRELI – ME  
JEAN KARDEC CANJÃO DA SILVA  
Sócio-proprietário  
RG: 024582442003-0 SESP/MA  
CPF nº 029.251.133-70

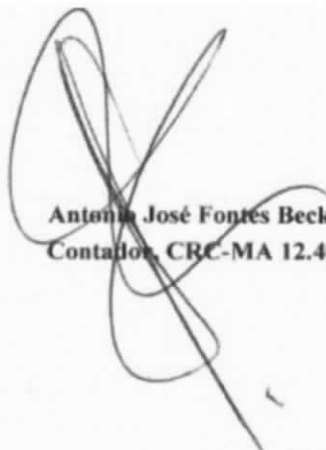
  
Antonio José Fontes Beckman  
Contador, CRC-MA 12.407/O

ANTONIO JOSE  
FONTES  
BECKMAN

Digitally signed by ANTONIO JOSE FONTES  
BECKMAN  
DN: cn=ANTONIO JOSE FONTES BECKMAN  
gn=ANTONIO JOSE FONTES BECKMAN c=BR  
Brazil l=BR Brazil o=12.407/O ou=CRC-MA  
e=antonio@nordeste-ma.com.br  
Reason: Licitação  
Location: Balsas-MA  
Date: 2022-05-08 19:40:03:00

JEAN KARDEC  
CANJAO DA  
SILVA:0292511  
3370

Digitally signed by JEAN KARDEC  
CANJAO DA SILVA:02925113370  
DN: cn=JEAN KARDEC CANJAO  
DA SILVA:02925113370 c=BR  
o=ICP-Brasil ou=Certificado PF A1  
Reason: I am the author of this  
document  
Location:  
Date: 2022-05-08 19:40:03:00

**CERTIDÃO SIMPLIFICADA****Sistema Nacional de Registro de Empresas Mercantis - SINREM**Certificamos que as informações abaixo constam dos documentos arquivados  
nesta Junta Comercial e são vigentes na data da sua expedição.

<b>Nome Empresarial:</b> ENETECH INSTALAÇÕES ELETRICAS EIRELI		<b>Protocolo:</b> MAC2201876060		
<b>Natureza Jurídica:</b> Empresa Individual de Responsabilidade Limitada (de Natureza Empresária)				
<b>NIRE (Sede)</b> 21600064864	<b>CNPJ</b> 19.270.824/0001-00	<b>Arquivamento do Ato Constitutivo</b> 18/11/2013	<b>Início de Atividade</b> 18/11/2013	
<b>Endereço Completo</b> Rua 19, Nº 05, QUADRA41 LOTE 01 SAO FELIX - Balsas/MA - CEP 65800-000				
<b>Objeto</b> Instalação e manutenção elétrica ? CNAE 4321-5/00; Instalação de painéis publicitários ? CNAE 4329-1/01; Montagem e instalação de sistemas e equipamentos de iluminação e sinalização em vias públicas, portos e aeroportos ? CNAE 4329-1/04; Manutenção e reparação de máquinas, aparelho e materiais elétricos não especificados anteriormente (máquinas, aparelho, equipamentos e materiais elétricos) ? CNAE 3313-9/99; Construção de edifícios ? CNAE 4120-4/00; Construção de rodovias e ferrovias ? CNAE 4211-1/01; Construção de obras de arte especiais ? CNAE 4212-0/00; Obras de urbanização ? ruas, praças e calçadas ? CNAE 4213-8/00; Construção de estações e redes de distribuição de energia elétrica ? CNAE 4221-9/02; Manutenção de redes de distribuição de energia elétricas ? CNAE 4221-9/03; Instalações hidráulicas, sanitárias e de gás ? CNAE 4322-3/01; Instalações de sistema de prevenção contra incêndio ? CNAE 4322-3/03; Representantes comerciais e agentes do comércio de madeira, material de construção e ferragens ? CNAE 4613-3/00; Comercio atacadista de outras máquinas e equipamentos não especificado anteriormente (partes, peças) CNAE 4669-9/99; Comercio atacadista de roupas e acessórios para uso profissional e de segurança do trabalho ? CNAE 4642-7/02 Comercio varejista de material elétrico ? CNAE 4742-3/00; Comercio varejista de materiais hidráulicos ? CNAE 4744-0/03; Comercio atacadista de aquecedores solares ? CNAE 4669-9/99; Locação de automóveis sem condutor ? CNAE 7711-0/00; Aluguel de máquinas e equipamentos para construção sem operador, exceto andaimes ? CNAE 7732-2/01; Aluguel de outras máquinas e equipamentos comerciais e industriais não especificados anteriormente, sem operador (motores, turbinas e máquinas ? ferramenta) ? CNAE 7739-099; Locação de mão de obra temporária ? CNAE 7820-5/00; Transportes rodoviário de produtos perigosos ? CNAE 4930-2/03.				
<b>Capital</b> R\$ 2.000.000,00 (dois milhões reais) <b>Capital Integralizado</b> R\$ 2.000.000,00 (dois milhões reais)		<b>Porte</b> ME (Microempresa)	<b>Prazo de Duração</b> Indeterminado	
<b>Títular</b> <b>Nome</b> JEAN KARDEC CANJAO DA SILVA	<b>CPF</b> 029.251.133-70	<b>Administrador</b> S	<b>Início do Mandato</b> 23/03/2017	<b>Término do Mandato</b> Indeterminado
<b>Dados do Administrador</b> <b>Nome</b> JEAN KARDEC CANJAO DA SILVA	<b>CPF</b> 029.251.133-70	<b>Início do Mandato</b> 23/03/2017	<b>Término do Mandato</b> Indeterminado	
<b>Último Arquivamento</b> <b>Data</b> 05/08/2021	<b>Número</b> 20211024392	<b>Ato/eventos</b> 310 / 310 - OUTROS DOCUMENTOS DE INTERESSE DA EMPRESA / EMPRESARIO		<b>Situação ATIVA</b> <b>Status</b> SEM STATUS

Esta certidão foi emitida automaticamente em 06/04/2022, às 18:44:56 (horário de Brasília).  
Se impressa, verificar sua autenticidade no <https://www.empresafacil.ma.gov.br>, com o código **NSWFICAH**.LARISSA ROCHA DA SILVA  
Secretário Geral



**CERTIDÃO DE REGISTRO E QUITAÇÃO**  
**PESSOA JURIDICA**  
 Lei Federal Nº 5194 de 24 de Dezembro de 1966

**CREA-MA**

**Nº 865654/2022**

**Emissão: 04/05/2022**

**Validade: 31/10/2022**

**Chave: 9z866**

**Conselho Regional de Engenharia e Agronomia do Estado do Maranhão**



CERTIFICAMOS que a Empresa mencionada encontra-se registrada neste Conselho, nos Termos da Lei 5.194/66, conforme os dados impressos nesta certidão. CERTIFICAMOS, ainda, que até a presente data, a referida pessoa jurídica e seu(s) responsável(is) técnico(s) estão quites com suas anuidades e demais obrigações junto ao Conselho Regional de Engenharia e Agronomia do Maranhão - CREA-MA, estando habilitada a exercer suas atividades, circunscrita à(s) atribuição(ões) de seu(s) responsável(veis) técnico(s).

**Interessado(a)**

Empresa: ENETECH INSTALAÇÕES ELETRICAS EIRELI

CNPJ: 19.270.824/0001-00

Registro: 0005367492

Categoria: Matriz

Capital Social: R\$ 2.000.000,00

Data do Capital: 05/05/2021

Faixa: 5

Objetivo Social: A) INSTALAÇÃO E MANUTENÇÃO ELÉTRICA ?CNAE 4321-5/00; B) INSTALAÇÃO DE PAINÉIS PUBLICITÁRIOS ?CNAE 4329-1/04; C) MONTAGEM E INSTALAÇÃO DE SISTEMAS E EQUIPAMENTOS DE ILUMINAÇÃO E SINALIZAÇÃO EM VIAS PÚBLICAS, PORTOS E AEROPORTOS ?CNAE 4329-1/04; D) MANUTENÇÃO E REPARAÇÃO DE MAQUINAS, APARELHO E MATERIAIS ELÉTRICOS NÃO ESPECIFICADOS ANTERIORMENTE (MAQUINAS, APARELHO, EQUIPAMENTOS E MATERIAIS ELÉTRICOS) ?CNAE 3313-9/99; E) CONSTRUÇÃO DE EDIFÍCIOS ?CNAE 4120-4/00; F) CONSTRUÇÃO DE RODOVIAS E FERROVIAS ?CNAE 4211-1/01; G) CONSTRUÇÃO DE OBRAS DE ARTE ESPECIAIS ?CNAE 4212-0/00; H) OBRAS DE URBANIZAÇÃO ?RUAS, PRAÇAS E CALÇADAS ?CNAE 4213-8/00; I) CONSTRUÇÃO DE ESTAÇÕES E REDES DE DISTRIBUIÇÃO DE ENERGIA ELÉTRICA ?CNAE 4221-9/02; J) MANUTENÇÃO DE REDES DE DISTRIBUIÇÃO DE ENERGIA ELÉTRICAS ?CNAE 4221-9/03; K) INSTALAÇÕES HIDRÁULICAS, SANITÁRIAS E DE GÁS ?CNAE 4322-3/01; L) INSTALAÇÕES DE SISTEMA DE PREVENÇÃO CONTRA INCÊNDIO ?CNAE 4322-3/03; M) REPRESENTANTES COMERCIAIS E AGENTES DO COMÉRCIO DE MADEIRA, MATERIAL DE CONSTRUÇÃO E FERRAGENS ?CNAE 4613-3/00; N) COMERCIO ATACADISTA DE OUTRAS MAQUINAS E EQUIPAMENTOS NÃO ESPECIFICADO ANTERIORMENTE (PARTES, PEÇAS) CNAE 4669-9/99; O) COMÉRCIO ATACADISTA DE ROUPAS E ACESSÓRIOS PARA USO PROFISSIONAL E DE SEGURANÇA DO TRABALHO?CNAE 4642-7/02; P) COMERCIO VAREJISTA DE MATERIAL ELÉTRICO ?CNAE 4742-3/00; Q) COMERCIO VAREJISTA DE MATERIAIS HIDRÁULICOS ?CNAE 4744-0/03; R) COMERCIO ATACADISTA DE AQUECEDORES SOLARES ?CNAE 4669-9/99; S) LOCAÇÃO DE AUTOMÓVEIS SEM CONDUTOR ?CNAE 7711-0/00; T) ALUGUEL DE MAQUINAS E EQUIPAMENTOS PARA CONSTRUÇÃO SEM OPERADOR, EXCETO ANDAIMES ?CNAE 7732-2/01; U)ALUGUEL DE OUTRAS MAQUINAS E EQUIPAMENTOS COMERCIAIS E INDUSTRIAIS NÃO ESPECIFICADOS ANTERIORMENTE, SEM OPERADOR (MOTORES, TURBINAS E MAQUINAS ?FERRAMENTA) ?CNAE 7739-099;V)LOCAÇÃO DE MÃO DE OBRA TEMPORÁRIA ?CNAE 7820-5/00; W)TRANSPORTES RODOVIÁRIO DE PRODUTOS PERIGOSOS ?CNAE 4930-2/03.

Restrições Relativas ao Objetivo Social: EMPRESA HABILITADA PARA ATUAR SOMENTE NA ÁREA DA ENGENHARIA CIVIL, ELÉTRICA E SEGURANÇA DO TRABALHO, NO ÂMBITO DAS ATRIBUIÇÕES DE SEU(S) RESPONSÁVEL(EIS) TÉCNICO(S).

Endereço Matriz: RUA 19 QUADRA 41 LT.01, 05, SALA 05, SAO FELX DE BALSAS, BALSAS, MA, 65800000

Tipo de Registro: Registro Definitivo de Empresa

Data Inicial: 10/05/2017

Data Final: Indefinido

Registro Regional: 0000537447DDMA

**Descrição**

CERTIDÃO DE REGISTRO E QUITAÇÃO PESSOA JURIDICA

**Informações / Notas**

- A capacidade técnico-profissional da empresa é comprovada pelo conjunto dos acervos técnicos dos profissionais constantes de seu quadro técnico.

- Esta certidão perderá a validade, caso ocorra qualquer alteração posterior dos elementos cadastrais nela contidos

**Última Anuidade Paga**

Ano: 2022 (1/1)

**Autos de Infração**

Nada consta

**Responsáveis Técnicos**

Profissional: LAYLA KAROLYNE DOURADO STRAGLIOTTO

Registro: 1119851335

CPF: 059.285.283-02

Data Inicio: 11/05/2021

Data Fim: Indefinido

Data Fim de Contrato: Indefinido

Títulos do Profissional:

ENGENHEIRA AMBIENTAL

Atribuição: Atribuições regulamentadas no artigo 2º da Resolução nº447/2000 do CONFEA

Tipo de Responsabilidade: RESPONSABILIDADE TÉCNICA

*Handwritten signature*



*Handwritten signature*



**CERTIDÃO DE REGISTRO E QUITAÇÃO**  
**PESSOA JURIDICA**  
 Lei Federal Nº 5194 de 24 de Dezembro de 1966

**CREA-MA**

**Nº 865654/2022**

**Emissão: 04/05/2022**

**Validade: 31/10/2022**

**Chave: 9z866**

**Conselho Regional de Engenharia e Agronomia do Estado do Maranhão**



Profissional: JADSON RODRIGUES DO NASCIMENTO

Registro: 1118881630

CPF: 605.974.873-24

Data Início: 03/06/2020

Data Fim: Indefinido

Data Fim de Contrato: Indefinido

Títulos do Profissional:

ENGENHEIRO CIVIL

Atribuição: ART 7º DA RESOLUÇÃO 2018/1973

Tipo de Responsabilidade: RESPONSÁVEL TÉCNICO

---

Profissional: ISAAC FARIAS DOS SANTOS

Registro: 1119200423

CPF: 064.067.173-09

Data Início: 27/05/2020

Data Fim: Indefinido

Data Fim de Contrato: Indefinido

Títulos do Profissional:

ENGENHEIRO ELETRICISTA

Atribuição: ARTIGO 7º DA LEI 5.194/66, ARTIGO 33 DO DECRETO 23.569/33 (EXCETO ALÍNEAS B, C, D, E) E ARTIGOS 8º E 9º DA RESOLUÇÃO 218/73 DO CONFEA.

Tipo de Responsabilidade: RESPONSÁVEL TÉCNICO

---

Profissional: NÉLIO BENEDITO FLEURY

Registro: 1001776712

CPF: 306.590.001-72

Data Início: 26/10/2018

Data Fim: Indefinido

Data Fim de Contrato: Indefinido

Títulos do Profissional:

ENGENHEIRO ELETRICISTA

Atribuição: RES. 380/93 DO CONFEA, NO ÂMBITO DE SUA MODALIDADE

ENGENHEIRO DE SEGURANÇA DO TRABALHO

Tipo de Responsabilidade: RESPONSÁVEL TÉCNICO

---

**Sócios**

Sócio: JEAN KARDEC CANJAO DA SILVA

CPF: 029.251.133-70

Função: SOCIO ADMINISTRADOR



*Handwritten signature*

*Handwritten signature*

**PREGÃO ELETRÔNICO Nº 016/2022 – CPL/DP**

**DECLARAÇÃO DE INDICAÇÃO DE RESPONSÁVEL TÉCNICO**

À  
PREFEITURA MUNICIPAL DE DOM PEDRO  
COMISSÃO PERMANENTE DE LICITAÇÕES-CPL  
PREGÃO ELETRÔNICO Nº. 016/2022 – CPL/DP  
SRA. PREGOEIRA E EQUIPE DE APOIO

A empresa **ENETECH INSTALAÇÕES ELETRICAS EIRELI** com endereço na Rua 19, 05 qdr 41 It 01 – Bairro São Félix, município de Balsas – MA, inscrita no CNPJ sob o nº. 19.270.824/0001-00, vem, pelo seu representante legal infra-assinado, **JEAN KARDEC CANJÃO DA SILVA**, portador da cédula de identidade nº. 024582442003-0 SESP/MA e do CPF nº. 029.251.133-70, em atenção ao item 8.11.12. do respectivo edital, **DECLARA FORMAL E EXPRESSAMENTE** que possui equipe técnica especializada, indicando o Sr. **ISAAC FARIAS DOS SANTOS**, Engenheiro Eletricista, inscrito no CREA/MA sob o nº 1119200423, portador do CPF: 064.067.173-09, como responsável técnico, informando que ele se responsabilizará pela execução dos serviços.

Balsas/MA, 08 de Maio de 2022.

**JEAN KARDEC  
CANJAO DA  
SILVA:02925113370**

Assinado de forma digital por JEAN KARDEC  
CANJAO DA SILVA:02925113370  
DN: c=BR, o=ICP-Brasil, ou=AC CERTIFICA MINAS  
v5, ou=27297830000189, ou=Presencial,  
ou=Certificado PF A1, cn=JEAN KARDEC CANJAO  
DA SILVA:02925113370  
Dados: 2022.05.08 23:17:30 -03'00'

**ENETECH INSTALAÇÕES ELETRICAS EIRELI – ME  
JEAN KARDEC CANJÃO DA SILVA**

Sócio-proprietário

RG: 024582442003-0 SESP/MA

CPF nº 029.251.133-70





**CERTIDÃO DE REGISTRO E QUITAÇÃO**  
**PESSOA FÍSICA**  
 Lei Federal Nº 5194 de 24 de Dezembro de 1966

**CREA-MA**

**Nº 862233/2022**  
 Emissão: 17/03/2022  
 Validade: 31/03/2023  
 Chave: Z81x0

**Conselho Regional de Engenharia e Agronomia do Estado do Maranhão**



CERTIFICAMOS que o profissional mencionado encontra-se registrado neste Conselho, nos termos da Lei 5.194/66, de 24/12/1966, conforme os dados acima. CERTIFICAMOS, ainda, face o estabelecimento nos artigos 68 e 69 da referida Lei, que o interessado não se encontra em débito com o CREA-MA.

**Interessado(a)**

Profissional: ISAAC FARIAS DOS SANTOS  
 Registro: 1119200423  
 CPF: 064.067.173-09

Tipo de Registro: Registro Definitivo de Profissional (DIPLOMADO NO PAÍS)  
 Data de registro: 02/03/2020

**Título(s)**

**GRADUAÇÃO**

ENGENHEIRO ELETRICISTA

Atribuição: ARTIGO 7º DA LEI 5.194/66, ARTIGO 33 DO DECRETO 23.569/33 (EXCETO ALÍNEAS B, C, D, E) E ARTIGOS 8º E 9º DA RESOLUÇÃO 218/73 DO CONFEA.

Restrições: Sem Identificação

Instituição de Ensino: FACULDADE CATOLICA DO TOCANTINS - FACTO

Data de Formação: 14/08/2019

**Descrição**

CERTIDÃO DE REGISTRO E QUITAÇÃO PESSOA FÍSICA

**Informações / Notas**

- A falsificação deste documento constitui-se em crime previsto no Código Penal Brasileiro, sujeitando o(a) autor(a) à respectiva ação penal.
- CERTIFICAMOS que caso ocorra(m) alteração(ões) no(s) elemento(s) contido(s) neste documento, esta Certidão perderá a sua validade para todos os efeitos.
- Esta certidão perderá a validade, caso ocorra qualquer alteração posterior dos elementos cadastrais nela contidos.
- Válido em todo território nacional.

**Última Anuidade Paga**

Ano: 2022 (1/1)

**Autos de Infração**

Nada consta

**Responsabilidades Técnicas**

Empresa: ENETECH INSTALAÇÕES ELETRICAS EIRELI  
 Registro: 0005367492  
 CNPJ: 19.270.824/0001-00  
 Data Início: 27/05/2020  
 Data Fim: Indefinido  
 Data Fim de Contrato: Indefinido  
 Tipo de Responsabilidade: RESPONSÁVEL TÉCNICO

*Handwritten signature*



*Handwritten signature*



## CONTRATO DE PRESTAÇÃO DE SERVIÇOS DE ENGENHARIA

### IDENTIFICAÇÃO DAS PARTES CONTRATANTES

**CONTRATANTE:** ENETECH INSTALACOES ELETRICAS EIRELI, com sede em Balsas -MA, na AV GOVERNADOR LUIZ ROCHA, 477, SALA 5 – SANTO AMARO - BALSAS/MA, inscrita no C.N.P.J. sob o nº 19.270.824/0001-00, neste ato representada por seu sócio administrador o Sr. JEAN KARDEC CANJÃO DA SILVA, brasileiro, solteiro, empresário, portador da Cédula de identidade RG nº 024582442003-0 SSP/MA e inscrito no CPF sob nº 029.251.133-70, residente na AV CASTELO BRANCO, nº 12, BAIRRO SÃO LUIS, em Balsas – MA.

CERTIFICADO QUE A PRESENTE  
FOTOCOPIA FOI AUTENTICADA  
NO VERSO



**CONTRATADO:** ISAAC FARIAS DOS SANTOS, brasileiro, Engenheiro Elétrico, portador da Carteira de Identidade nº 017960562001-8 SSP/MA, inscrito no CREA sob o nº 111920042-3 e CPF nº 064.067.173-09.

As partes acima identificadas têm, entre si, justo e acordado o presente Contrato de Prestação de Serviços de Engenharia, que se regerá pelas cláusulas seguintes e pelas condições descritas no presente.

### DO OBJETO DO CONTRATO

Cláusula 1ª. O presente contrato tem como OBJETO, a prestação, pelo CONTRATADO, dos serviços de engenharia, à CONTRATANTE, a fim de que esta possa implementar seus projetos de Construção Civil.

### DOS SERVIÇOS

Cláusula 2ª – O contratado responderá pela Responsabilidade Técnica na execução dos Serviços prestados pela Contratante de acordo com os seus objetivos sociais e civilmente por todos os projetos que a contratada vier a executar.

Cláusula 3ª. Além dos serviços estabelecidos na cláusula anterior, o CONTRATADO prestará também as informações técnicas necessárias à implementação dos projetos, devendo também ceder a CONTRATANTE os direitos decorrentes dos processos utilizados na consecução daqueles.

### DAS OBRIGAÇÕES

Cláusula 4ª. Os serviços e as informações técnicas específicas utilizadas na consecução dos projetos deverão ser utilizados única e exclusivamente para o fim estabelecido neste

*[Handwritten signatures]*

instrumento, não podendo a CONTRATANTE utilizá-los para outros projetos que por ventura venha a desenvolver.

Cláusula 5ª. A CONTRATANTE não poderá repassar as informações técnicas relativas aos serviços prestados para terceiros, salvo no caso de se tratar de necessidade para a implementação do projeto.

Parágrafo único. As informações técnicas que não poderão ser passadas pela CONTRATANTE serão aquelas consideradas sigilosas, ou seja, que não estejam protegidas através de concessão de patente.

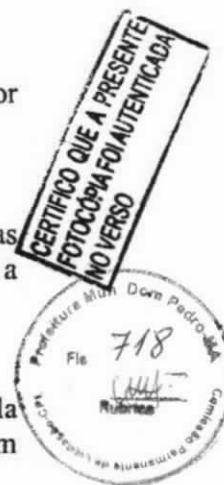

### DA MULTA

Cláusula 6ª. A parte que descumprir qualquer cláusula estabelecida neste instrumento se responsabilizará por multa de 30% do valor a ser pago pela prestação dos serviços.

### DO PAGAMENTO

Cláusula 7ª. Pela prestação dos serviços acordados no presente contrato a CONTRATANTE pagará ao CONTRATADO recebera a importância de R\$ 6.270,00(seis mil, duzentos e setenta e reais) mensalmente até dia 10 (dez) do mês seguinte a prestação de serviços, mediante a comprovação do relatório dos serviços realizados, desde que aprovados pela CONTRATANTE, relativo ao período de 12(doze) horas semanais, sendo de 5ª e 6ª feira das 8:00 às 15:00 com intervalo 1:00 horas para refeição.

### DA RESCISÃO

Cláusula 8ª. O presente instrumento será rescindido caso uma das partes descumpra o estabelecido em qualquer uma das cláusulas deste contrato.

### DO PRAZO

Cláusula 9ª. O contrato será celebrado por prazo indeterminado, até haver manifestação de qualquer uma das partes propondo a rescisão.

### DO FORO



Cláusula 10ª. Para dirimir quaisquer controvérsias oriundas do CONTRATO, as partes elegem o foro da comarca de Balsas – MA, por mais privilegiado que outro possa ser.

Por estarem assim justos e contratados, firmam o presente instrumento, em duas vias de igual teor, juntamente com 2 (duas) testemunhas.

Feira Nova do Maranhão - MA, 02 de Abril de 2020.

Jean Kardec Canjão da Silva  
Sócio Administrativo  
RG: 07458244200-30  
CPF: 029.251.133-70



ENETECH INSTALACOES ELETRICAS EIRELI  
Contratante

2º OFÍCIO

Isaac Farias dos Santos

ISAAC FARIAS DOS SANTOS  
Contratado

### TESTEMUNHAS

1

2



Poder Judiciário TJMA. Selo:  
REC FIR029967FWVQH6KAL4YOF882, Data/Hora:  
03/04/2020 10:30:55, Ato: 13.17.4, Parte(s): ISAAC FARIAS  
DOS SANTOS, Rec Firma: Semelhança, Total: R\$ 16,00,  
Emolumentos: R\$ 15,50, FERC: R\$ 0,50, Consulte a validade  
deste selo em <https://selo.tjma.jus.br>



Esdras Pereira de Sousa  
Escrivente Autorizado

**CARTÓRIO DE BALSAS** 2º Ofício  
Ilkerson Maxwell Franco Santos - Tabelião e Registrador  
Rua Antônio Jacobina, 1221 - Centro - Balsas - MA - CEP 63000-000  
Fone: (98) 3541-4100 - E-mail: [ilkeronmaxwell@cartoriodebalsas.com.br](mailto:ilkeronmaxwell@cartoriodebalsas.com.br)

Reconheço por Semelhança a assinatura de JEAN KARDEC CANJÃO DA SILVA  
Dou Fé "0062" FULBK3GX-7819A3-11" \*\*Emolumentos: R\$15,50; FERC: R\$0,50.  
FEMP/FADEP: R\$0,64.

Balsas-MA, 06 de abril de 2020, às 14:57:49.  
Em Teste da Verdade  
Eveline Lopes Rodrigues  
Escrivente Autorizada

**CARTÓRIO DE BALSAS** 2º Ofício  
Ilkerson Maxwell Franco Santos - Tabelião e Registrador  
Rua Antônio Jacobina, 1221 - Centro - Balsas - MA - CEP 63000-000  
Fone: (98) 3541-4100 - E-mail: [ilkeronmaxwell@cartoriodebalsas.com.br](mailto:ilkeronmaxwell@cartoriodebalsas.com.br)

Poder Judiciário TJMA. Selo:  
REC FIR030668F7YX0H25KXU76G42  
Data/Hora: 06/04/2020 15:00:05, Ato: 13.17  
Parte(s): JEAN KARDEC CANJÃO DA SILVA,  
Rec Firma: Semelhança, Total: R\$ 16,00,  
Emolumentos: R\$ 15,50, FERC: R\$ 0,50,  
Consulte a validade deste selo em  
<https://selo.tjma.jus.br>

Handwritten signatures of the witnesses.



Certidão de Acervo Técnico - CAT  
Resolução Nº 1025 de 30 de Outubro de 2009  
Resolução Nº 218 de 29 de Junho de 1973

**CREA-MA**

CAT COM REGISTRO DE ATESTADO

**856952/2021**

Atividade concluída

Conselho Regional de Engenharia e Agronomia do Estado do Maranhão

CERTIFICAMOS, em cumprimento ao disposto na Resolução nº 1.025, de 30 de outubro de 2009, do Confea, que consta dos assentamentos deste Conselho Regional de Engenharia e Agronomia do Estado do Maranhão - Crea-MA, o Acervo Técnico do profissional **ISAAC FARIAS DOS SANTOS** referente à(s) Anotação(ões) de Responsabilidade Técnica - ART abaixo discriminada(s):

Profissional: **ISAAC FARIAS DOS SANTOS**  
Registro: **1119200423MA** RNP: **1119200423**  
Título profissional: ENGENHEIRO ELETRICISTA



Número da ART: **MA20210440425** Tipo de ART: OBRA / SERVIÇO Registrada em: 06/08/2021 Baixada em: 18/11/2021  
Forma de registro: INICIAL Participação técnica: INDIVIDUAL  
Empresa contratada: **ENETECH INSTALAÇÕES ELETRICAS EIRELI**

Contratante: **MUNICIPIO DE FORMOSA DA SERRA NEGRA** CPF/CNPJ: **01.616.684/0001-13**  
Endereço do contratante: AVENIDA Joao da Mata e Silva Nº: S/N  
Complemento: Bairro: Vila Viana  
Cidade: FORMOSA DA SERRA NEGRA UF: MA CEP: 65943000  
Contrato: 147/2021 Celebrado em: 22/06/2021  
Valor do contrato: R\$ 736.328,57 Tipo de contratante: Pessoa Jurídica de Direito Público  
Ação institucional: Agricultura familiar  
Endereço da obra/serviço: AVENIDA Joao da Mata e Silva Nº: S/N  
Complemento: Bairro: Vila Viana  
Cidade: FORMOSA DA SERRA NEGRA UF: MA CEP: 65943000  
Coordenadas Geográficas: -6.437955, -46.190815  
Data de início: 22/06/2021 Conclusão efetiva: 22/06/2022  
Finalidade: Infraestrutura  
Proprietário: MUNICIPIO DE FORMOSA DA SERRA NEGRA CPF/CNPJ: 01.616.684/0001-13

Atividade Técnica: **17 - Execução ELETROTÉCNICA > SISTEMAS DE ILUMINAÇÃO > #TOS\_11.11.1 - DE SISTEMAS DE ILUMINAÇÃO 47 - Execução de manutenção 1676.00 unidade; 17 - Execução ELETROTÉCNICA > SISTEMAS DE ENERGIA ELÉTRICA > DE REDE DE DISTRIBUIÇÃO > #TOS\_11.9.12.1 - AÉREA URBANA DE ENERGIA ELÉTRICA 47 - Execução de manutenção 1676.00 unidade;**

**Observações**

PRESTAÇÃO DE SERVIÇOS DE MANUTENÇÃO DE ILUMINAÇÃO PÚBLICA PARA O MUNICÍPIO DE FORMOSA DA SERRA NEGRA - MA. CONFORME PREVISTO NA TOMADA DE PREÇOS Nº 003/2021, CONTRATO Nº 147/2021 E PROCESSO ADMINISTRATIVO Nº 076/2021 COM PREVISÃO DE 1676 PONTOS DE ILUMINAÇÃO.

**Informações Complementares**

CERTIFICAMOS, finalmente, que se encontra vinculado à presente Certidão de Acervo Técnico - CAT, o atestado contendo 4 folha(s), expedido pelo contratante da obra/serviço, a quem cabe a responsabilidade pela veracidade e exatidão das informações nele constantes.

**Certidão de Acervo Técnico nº 856952/2021**  
**22/11/2021, 13:58**  
**za30C**

A Certidão de Acervo Técnico (CAT) à qual o atestado está vinculado constituirá prova da capacidade técnico-profissional da pessoa jurídica somente se o responsável técnico indicado estiver ou venha a ser integrado ao seu quadro técnico por meio de declaração entregue no momento da habilitação ou da entrega das propostas.

Certificamos que se encontra vinculado à presente CAT o atestado apresentado em cumprimento à Lei nº 8.666/93, expedido pela pessoa jurídica contratante, a quem cabe a responsabilidade pela veracidade e exatidão das informações nele constantes. É de responsabilidade deste Conselho a verificação da atividade profissional em conformidade com a Lei nº 5.194/66 e Resoluções do Conselho Federal de Engenharia e Agronomia - CONFEA.

Esta certidão perderá a validade, caso ocorra qualquer alteração posterior dos elementos cadastrais nela contidos.

Fica(m) Excluído(s), no entanto, o(s) serviço(s) cujas atribuições não competem ao(s) profissional(is) em questão.

A autenticidade desta Certidão pode ser verificada em: <https://crea-ma.sitac.com.br/publico/>, com a chave: za30C



*[Handwritten signature]*



**Atestado**

A Prefeitura Municipal de Formosa da Serra Negra - MA, pessoa jurídica de direito publico interno, com sede administrativa na Av. Joao da Mata e Silva, s/n, Bairro Villa Vianna, CEP 65.943-000, inscrita no cadastro nacional de pessoas jurídicas - CNPJ sob o nº. 01.616.684/0001-13, através da **Secretaria Municipal de Administração e Planejamento**, representada neste ato pela **Secretaria Municipal Sra. Domingas Sousa Silva Oliveira**, brasileira, inscrita no CPF sob o nº. 424.719.823-87 e portadora do Registro Civil CI n. 15.415.993-0 SSP-MA vem atestar que a Empresa **Enetech Instalações Elétricas Ltda. - EIRELI**, portadora do registro no CREA-MA nº. 536.749-2 e CNPJ nº. 19.270.824/0001-00 através do Engenheiro Eletricista Isaac Farias dos Santos, portador do CREA-MA 111920042-3 executou os serviços de instalações elétricas de baixa – Prestação de serviços de manutenção do sistema de iluminação pública, conforme tomada de preço 003/2021, contrato n.0174/2021 e processo administrativo n 076/2021 com fornecimento de materiais e equipamentos com as seguintes características:

- I. **Data de execução dos serviços: de 22/06/2021 a 22/10/2021;**
- II. **Local de Execução dos Serviços: Avenida Joao da Mata e Silva, Bairro Vila Viana, Formosa da Serra Negra - MA;**
- III. **ART: MA 2021.0440.425 CREA-MA;**



*Domingas Sousa Silva Oliveira*



1  
Digitalizado com CamScanner



Este documento encontra-se registrado no Conselho Regional de Engenharia e Agronomia do Estado do Maranhão, vinculado à Certidão nº 856952/2021, em 22/11/2021 emitida

Certidão nº 856952/2021  
22/11/2021, 14:18

Chave de Impressão: za30C

O documento neste ato registrado foi emitido em 22/11/2021 e contém 3 folhas



*Handwritten signatures and initials at the bottom right of the page.*





IV. **Quantitativos dos serviços: Contratação de serviço de engenharia para execução de obras de substituição de luminárias de iluminação pública convencionais por luminárias LED e demais serviços, a ser realizado no parque de iluminação pública do Município de Formosa da Serra Negra - MA, referente ao Projeto de Eficiência Energética em Iluminação Pública - Manutenção em Rede de Distribuição de Energia Elétrica, Rede de Iluminação Pública - Sistema de Iluminação Pública - SIP com elaboração do Mapa Georreferenciado do Sistema de Iluminação Pública com Levantamento e Locação Georreferenciadas dos pontos de iluminação pública, que possibilitara a implantação do sistema de telegestão do SIP - conexão à distância do Sistema de Telegestão permitindo assim o gerenciamento à distância da iluminação pública, com a instalação de 1.675 (hum mil, seiscentos e setenta e seis) Luminárias Públicas e Viárias de LED's;**

Este documento encontra-se registrado no Conselho Regional de Engenharia e Agronomia do Estado do Maranhão, vinculado à Certidão nº 856952/2021, em 22/11/2021 em



**Prefeitura Municipal de Formosa da Serra Negra - MA**

**09 de Novembro de 2021**



*Domingas Souza Silva Oliveira*  
**Secretaria Municipal de Administração e Planejamento**

**Domingas Sousa Silva Oliveira,**

**PF 424.719.823-87**

**CARTÓRIO OFÍCIO ÚNICO DE FORMOSA DA SERRA NEGRA - MA**  
Tabelião / Registrador: Emílio Moreira Aguiar  
End. Av. João de Matos e Silva nº 98 - CEP 55542-000 - Formosa da Serra Negra - MA  
Tel: (98) 3565-1442 (Fax): (98) 3 8284-1442 (C): (98) 3 8997-5105 - E-mail: cartorio.formosa.ma@gmail.com

Poder Judiciário TJMA Selo:  
RECFIP:48940206CF78F621CK297,  
09/11/2021 16:26:22, Ato: 13.17.2,  
Partes: DOMINGAS SOUZA SILVA OLIVEIRA, Rec. Firma: Semelhancia, Total R\$ 5,18 Ecol: R\$ 4,63 FERC R\$ 0,13 FADEP R\$ 0,18 FENP R\$ 0,18 Consulte em <https://selo.tjma.jus.br>

RECONHECIMENTO POR SEMELHANÇA  
Reconheço por semelhança(s) a(s) assinatura(s) de:  
Dou.Fé. Formosa da Serra Negra/MA

**Pearo Oliveira Brito**  
Escritório substituto

2

Digitalizado com CamScanner

Certidão nº 856952/2021  
22/11/2021, 14:18

Chave de Impressão: za30C  
O documento neste ato registrado foi emitido em 22/11/2021 e contém 3 folhas



*[Handwritten signatures and marks]*





## Laudo Técnico

**Objetivo: Atestar a execução de serviços técnicos especializados.**

Eu, RODRIGO KLEBER BARBOSA DE SOUSA QUEIROZ Engenheiro Eletricista, com registro no **CREA- TO nº 241901358-1 (RNP), VISTO -MA 122255MA**, vem atestar diante do **CREA-MA**, com objetivo específico de obtenção de **Certidão de Acervo Técnico – CAT**, venho atestar que os serviços de execução de obras de substituição de luminárias de iluminação pública convencionais por luminárias LED e demais serviços, a ser realizado no parque de iluminação pública do Município de Formosa da Serra Negra -MA, referente ao Projeto de Eficiência Energética em Iluminação Pública - Manutenção em Rede de Distribuição de Energia Elétrica, Rede de Iluminação Pública – Sistema de Iluminação Pública – SIP com elaboração do Mapa Georreferenciado do Sistema de Iluminação Pública com Levantamento e Locação Georreferenciadas dos pontos de iluminação pública, que possibilitara a implantação do sistema de telegestão do SIP – conexão à distância do Sistema de Telegestão permitindo assim o gerenciamento à distância da iluminação pública, com a instalação de 1.675 (hum mil, seiscentos e setenta e seis) Luminárias Públicas e Viárias de LED's contratados pela empresa **Prefeitura Municipal de Formosa da Serra Negra** estabelecida à Avenida João da Mata e Silva, S/N, Bairro Vila Viana, CEP 65.943-000, Formosa da Serra Negra - MA, inscrita no cadastro nacional de pessoas jurídicas sob o nº 01.616.684/0001-13, diante da Empresa **Enetech Instalações Elétricas Ltda. – EIRELI**, portadora do registro no CREA-MA nº 536.749-2 e CNPJ nº 19.270.824/0001-00 objetivo da **ART MA20210440425 emitida pelo Engenheiro Eletricista Isaac Farias dos Santos**, foram executadas e concluídos no período de **22 de Junho de 2021 a 22 de Outubro de 2021** conforme contrato pactuado e de acordo com as normas técnicas vigentes.

É o que nos compete atestar;

Atenciosamente;

**Balsas – MA, 10 de Novembro de 2021**

**RODRIGO KLEBER BARBOSA DE SOUSA QUEIROZ**  
**CREA- TO nº 241901358-1 (RNP) VISTO -MA 122255MA**  
**Engenheiro Eletricista**

**Rodrigo Kleber B. de S. Queiroz**  
 Engenheiro Eletricista  
 CREA: 317981/D-TO

Este documento encontra-se registrado no Conselho Regional de Engenharia e Agronomia do Estado do Maranhão, vinculado à Certidão nº 856952/2021, em 22/11/2021 em



Certidão nº 856952/2021  
 22/11/2021, 14:18

Chave de Impressão: za30C  
 O documento neste ato registrado foi emitido em 22/11/2021 e contém 1 folhas







Certidão de Acervo Técnico - CAT  
Resolução Nº 1025 de 30 de Outubro de 2009  
Resolução Nº 218 de 29 de Junho de 1973

**CREA-MA**

CAT COM REGISTRO DE ATESTADO

**858000/2021**

Atividade concluída

Conselho Regional de Engenharia e Agronomia do Estado do Maranhão

CERTIFICAMOS, em cumprimento ao disposto na Resolução nº 1.025, de 30 de outubro de 2009, do Confea, que consta dos assentamentos deste Conselho Regional de Engenharia e Agronomia do Estado do Maranhão - Crea-MA, o Acervo Técnico do profissional **ISAAC FARIAS DOS SANTOS** referente à(s) Anotação(ões) de Responsabilidade Técnica - ART abaixo discriminada(s):

Profissional: **ISAAC FARIAS DOS SANTOS**  
Registro: **1119200423MA** RNP: **1119200423**  
Título profissional: **ENGENHEIRO ELETRICISTA**



Número da ART: **MA20210397897** Tipo de ART: **OBRA / SERVIÇO** Registrada em: **23/02/2021** Baixada em: **14/12/2021**  
Forma de registro: **INICIAL** Participação técnica: **INDIVIDUAL**  
Empresa contratada: **ENETECH INSTALAÇÕES ELETRICAS EIRELI**

Contratante: **C. B. ENGENHARIA LTDA - EPP**

Endereço do contratante: **RUA RUA BAHIA**

Complemento: **LOTE: 6; QUADRA: 177;**

Cidade: **BALSAS**

Contrato:

Valor do contrato: **R\$ 70.058,86**

Ação institucional: **Outros**

Endereço da obra/serviço: **RUA RUA BAHIA**

Complemento: **LOTE: 6; QUADRA: 177;**

Cidade: **BALSAS**

Coordenadas Geográficas: **-7.548347, -46.056807**

Data de início: **16/02/2021**

Conclusão efetiva: **30/04/2021**

Finalidade: **Infraestrutura**

Proprietário: **C. B. ENGENHARIA LTDA - EPP**

CPF/CNPJ: **04.387.295/0001-51**

Nº: **S/Nº**

Bairro: **SETOR INDUSTRIAL**

UF: **MA**

CEP: **65800000**

Celebrado em:

Tipo de contratante: **Pessoa Jurídica de Direito Privado**

Nº: **S/Nº**

Bairro: **SETOR INDUSTRIAL**

UF: **MA**

CEP: **65800000**

CPF/CNPJ: **04.387.295/0001-51**

Atividade Técnica: **1 - ATUACAO #B0302 - REDE DE DISTRIBUICAO DE ENERGIA ELETRICA 53 - EXECUCAO 1560.00 metro; 1 - ATUACAO #B0304 - SUBSTACAO DE ENERGIA ELETRICA 53 - EXECUCAO 525.00 quilovolt-ampère; 1 - ATUACAO #B1102 - ILUMINACAO 53 - EXECUCAO 110.00 unidade;**

**Observações**

**EXECUÇÃO DE REDE DE DISTRIBUIÇÃO COM 1560 METROS DE REDE DE ALTA TENSÃO 13,8 kV E 2646 METROS DE BAIXA TENSÃO DE 380/220V E TAMBÉM A 6 SUBESTAÇÕES, SENDO QUATRO DE 75kVA 13800/380/220V E DUAS DE 112,5kVA 13800/380/220V E 110 LUMINÁRIAS DE LED 50W.**

**Informações Complementares**

CERTIFICAMOS, finalmente, que se encontra vinculado à presente Certidão de Acervo Técnico – CAT, o atestado contendo 3 folha(s), expedido pelo contratante da obra/serviço, a quem cabe a responsabilidade pela veracidade e exatidão das informações nele constantes.

**Certidão de Acervo Técnico nº 858000/2021**

**25/02/2022, 08:04**

**A8Yy3**

A Certidão de Acervo Técnico (CAT) à qual o atestado está vinculado constituirá prova da capacidade técnico-profissional da pessoa jurídica somente se o responsável técnico indicado estiver ou venha a ser integrado ao seu quadro técnico por meio de declaração entregue no momento da habilitação ou da entrega das propostas.

Certificamos que se encontra vinculado à presente CAT o atestado apresentado em cumprimento à Lei nº 8.666/93, expedido pela pessoa jurídica contratante, a quem cabe a responsabilidade pela veracidade e exatidão das informações nele constantes. É de responsabilidade deste Conselho a verificação da atividade profissional em conformidade com a Lei nº 5.194/66 e Resoluções do Conselho Federal de Engenharia e Agronomia - CONFEA.

Esta certidão perderá a validade, caso ocorra qualquer alteração posterior dos elementos cadastrais nela contidos.

Fica(m) Excluído(s), no entanto, o(s) serviço(s) cujas atribuições não competem ao(s) profissional(is) em questão.

A autenticidade desta Certidão pode ser verificada em: <https://crea-ma.sitac.com.br/publico/>, com a chave: A8Yy3

Conselho Regional de Engenharia e Agronomia do Estado do Maranhão

Avenida dos Holandeses, Quadra 35, Lote 8, Calhau, São Luis/MA

Tel: + 55 (98) 2106-8300 Fax: + 55 (98) 2106-8300 E-mail: faleconosco@creama.org.br

**CREA-MA**  
Conselho Regional de Engenharia e Agronomia do Estado do Maranhão



Impresso em: 02/03/2022, às 08:56.



Anotação de Responsabilidade Técnica - ART  
Lei nº 6.496, de 7 de dezembro de 1977

**CREA-MA**

**ART OBRA / SERVIÇO**  
**Nº MA20210483308**

Página 1/1



Conselho Regional de Engenharia e Agronomia do Estado do Maranhão

INICIAL

1. Responsável Técnico  
**RODRIGO KLEBER BARBOSA DE SOUSA QUEIROZ**  
 Título profissional: ENGENHEIRO ELETRICISTA RNP: 2419013581  
 Registro: 122255MA

2. Dados do Contrato  
 Contratante: C. B. ENGENHARIA LTDA - EPP CPF/CNPJ: 04.387.295/0001-51  
 RUA BAHIA Nº: S/N  
 Complemento: LOTE: 6; QUADRA: 177; Bairro: SETOR INDUSTRIAL Nº: S/N  
 Cidade: BALSAS UF: MA CEP: 65800000

Contrato: Não especificado Celebrado em:  
 Valor: R\$ 500,00 Tipo de contratante: Pessoa Jurídica de Direito Privado  
 Ação Institucional: Outros

3. Dados da Obra/Serviço  
 RUA BAHIA Nº: S/N  
 Complemento: LOTE: 6; QUADRA: 177; Bairro: SETOR INDUSTRIAL Nº: S/N  
 Cidade: BALSAS UF: MA CEP: 65800000  
 Data de início: 13/11/2021 Previsão de término: 13/12/2021 Coordenadas Geográficas: -7,548347, -46,056807  
 Finalidade: Infraestrutura Código: Não Especificado  
 Proprietário: C. B. ENGENHARIA LTDA - EPP CPF/CNPJ: 04.387.295/0001-51

4. Atividade Técnica

16 - Execução	Quantidade	Unidade
66 - Laudo > ELETROTÉCNICA > SISTEMAS DE ENERGIA ELÉTRICA > DE REDE DE DISTRIBUIÇÃO > #TOS_11.9.12.1 - AÉREA URBANA DE ENERGIA ELÉTRICA	1.560,00	m
66 - Laudo > ELETROTÉCNICA > SISTEMAS DE ENERGIA ELÉTRICA > DE SUBESTAÇÃO > #TOS_11.9.17.1 - AÉREA DE ENERGIA ELÉTRICA	525,00	kva
66 - Laudo > ELETROTÉCNICA > SISTEMAS DE ILUMINAÇÃO > #TOS_11.11.1 - DE SISTEMAS DE ILUMINAÇÃO	110,00	un

Após a conclusão das atividades técnicas o profissional deve proceder a baixa desta ART

5. Observações  
 ART DE LAUDO TÉCNICO, ATESTANDO A EXECUÇÃO DOS SERVIÇOS CONSTANTES DA ART MA-2021.0397.897 DO ENGENHEIRO ELETRICISTA ISAAC FARIAS DO SANTOS DIANTE DOS SERVIÇOS CONTRATADOS PELA EMPRESA C.B. ENGENHARIA LTDA - EPP E EXECUTADOS PELA EMPRESA ENETECH INSTALACOES ELETRICAS LTDA.

6. Declarações  
 - Cláusula Compromissória: Qualquer conflito ou litígio originado do presente contrato, bem como sua interpretação ou execução, será resolvido por arbitragem, de acordo com a Lei no. 9.307, de 23 de setembro de 1996, por meio do Centro de Mediação e Arbitragem - CMA vinculado ao Crea-MA, nos termos do respectivo regulamento de arbitragem que, expressamente, as partes declaram concordar.  
 - Declaro que estou cumprindo as regras de acessibilidade previstas nas normas técnicas da ABNT, na legislação específica e no decreto n. 5296/2004.

7. Entidade de Classe  
 UFMA - UNIVERSIDADE FEDERAL DO MARANHÃO

8. Assinaturas  
 Declaro serem verdadeiras as informações acima  
 Local \_\_\_\_\_ de \_\_\_\_\_ de \_\_\_\_\_  
 data \_\_\_\_\_  
 RODRIGO KLEBER BARBOSA DE SOUSA QUEIROZ - CPF: 043.680.171-02  
 C. B. ENGENHARIA LTDA - EPP - CNPJ: 04.387.295/0001-51

9. Informações  
 \* A ART é válida somente quando quitada, mediante apresentação do comprovante do pagamento ou conferência no site do Crea.

10. Valor  
 Valor da ART: R\$ 88,78 Registrada em: 14/12/2021 Valor pago: R\$ 88,78 Nosso Número: 8303534390

Este documento encontra-se registrado no Conselho Regional de Engenharia e Agronomia do Estado do Maranhão, vinculado à Certidão nº 858000/2021, em 25/02/2022 em



Certidão nº 858000/2021  
 02/03/2022, 08:56  
 Chave de Impressão: A8Yy3

O documento neste ato registrado foi emitido em 24/02/2022 e contém 2 folhas

A autenticidade desta ART pode ser verificada em: <https://crea-ma.sitac.com.br/publico/>, com a chave: ZW0aa  
 Impresso em: 14/12/2021 às 10:04:28 por: ip: 45.178.174.199



www.creama.org.br faleconosco@creama.org.br  
 Tel: (98) 2106-8300 Fax: (98) 2106-8300



Digitalizado com CamScanner

Conselho Regional de Engenharia e Agronomia do Estado do Maranhão

Avenida dos Holandeses, Quadra 35, Lote 8, Calhau, São Luis/MA  
 Tel: + 55 (98) 2106-8300 Fax: + 55 (98) 2106-8300 E-mail: faleconosco@creama.org.br



Impresso em: 02/03/2022, às 08:56.



*[Handwritten signature]*



## Laudo Técnico

**Objetivo: Atestar a execução de serviços técnicos especializados.**

Eu, RODRIGO KLEBER BARBOSA DE SOUSA QUEIROZ Engenheiro Eletricista, com registro no CREA- TO nº 241901358-1 (RNP), VISTO -MA 122255MA , vem atestar diante do CREA-MA, com objetivo específico de obtenção de **Certidão de Acervo Técnico – CAT**, venho atestar que os serviços de execução de rede de distribuição com 1560 metros de rede de alta tensão 13,8 kV e 2646 metros de baixa tensão de 380/220v e também a 6 subestações, sendo quatro de 75kVA 13800/380/220v e duas de 112,5kVA 13800/380/220V e 110 luminárias de LED 50W contratados pela empresa **CB Engenharia Ltda** estabelecida à Rua Bahia, da quadra 177, setor Industrial, CEP 65.800-000, Balsas - MA, inscrita no cadastro nacional de pessoas jurídicas sob o nº 04.387.295/0001-51, diante da Empresa **Enetech Instalações Elétricas Ltda. – EIRELI**, portadora do registro no CREA-MA nº 536.749-2 e CNPJ nº 19.270.824/0001-00 objetivo da ART MA20210397897 emitida pelo Engenheiro Eletricista **Isaac Farias dos Santos**, foram executadas e concluídas no período de **16 de Fevereiro de 2021 a 30 de Abril de 2021** conforme contrato pactuado e de acordo com as normas técnicas vigentes.

É o que nos compete atestar;

Atenciosamente;

  
**Rodrigo Kleber B. de S. Queiroz**  
 Engenheiro Eletricista  
 CREA: 347981/D-TO

**RODRIGO KLEBER BARBOSA DE SOUSA QUEIROZ**  
**CREA- TO nº 241901358-1 (RNP) VISTO -MA 122255MA**  
**Engenheiro Eletricista**

Digitalizado com CamScanner

Este documento encontra-se registrado no Conselho Regional de Engenharia e Agronomia do Estado do Maranhão, vinculado à Certidão nº 858000/2021, em 25/02/2022 emitida



Certidão nº 858000/2021  
02/03/2022, 08:56

Chave de Impressão: A8Yy3

O documento neste ato registrado foi emitido em 24/02/2022 e contém 2 folhas



*R*



01

## Atestado Técnico

A empresa **CB Engenharia Ltda.** estabelecida à Rua Bahia, no da quadra 177, setor Industrial, Balsas - MA, inscrito no cadastro nacional de pessoas jurídicas sob o nº. 04.387.295/0001-51, representado neste ato pelo Sr. **Celso Henrique Rodrigues Borgneth**, brasileiro, Engenheiro Civil, inscrito no **CPF sob o nº 483.497.203-87** vem atestar que a Empresa **Enetech Instalações Elétricas Ltda. - EIRELI**, portadora do registro no **CREA-MA nº. 536.749-2** e CNPJ nº. **19.270.824/0001-00** através do Engenheiro Eletricista **Isaac Farias dos Santos**, portador do **CREA-MA nº. 111920042-3** executou os serviços de instalações elétricas de baixa e media tensão, com fornecimento de materiais e equipamentos com as seguintes características:

- I. Data de execução dos serviços: **de 16/02/2021 a 30/04/2021;**
- II. Local de Execução dos Serviços: **Rua Bahia, n. 177, Setor Industrial, Balsas - MA**
- III. ART.: **MA20210397897**
- IV. Quantitativos dos serviços: **Execução de rede de distribuição com 1560 metros de rede de alta tensão 13,8 kV e 2646 metros de baixa tensão de 380/220v e também a 6 subestações, sendo quatro de 75kVA 13800/380/220v e duas de 112,5kVA 13800/380/220V e 110 luminárias de LED 50W.**

Balsas - MA, 09 de Novembro de 2021

\_\_\_\_\_  
Celso Henrique Rodrigues Borgneth  
CPF: 483.497.203-87

Rua Bahia, Quadra 177, Lote 06, Bairro Setor Industrial. CEP: 65800-000, Balsas/MA – Fone (099)3541 7825 –  
cbengenharia@cbengenharia.com.br



Este documento encontra-se registrado no Conselho Regional de Engenharia e Agronomia do Estado do Maranhão, vinculado à Certidão nº 858000/2021, em 25/02/2022 emitida



Certidão nº 858000/2021  
02/03/2022, 08:56  
Chave de Impressão: A8Yy3

O documento neste ato registrado foi emitido em 24/02/2022 e contém 1 folhas





Certidão de Acervo Técnico - CAT  
Resolução Nº 1025 de 30 de Outubro de 2009  
Resolução Nº 218 de 29 de Junho de 1973

**CREA-MA**

CAT COM REGISTRO DE ATESTADO

**857253/2021**

Atividade concluída

Conselho Regional de Engenharia e Agronomia do Estado do Maranhão

CERTIFICAMOS, em cumprimento ao disposto na Resolução nº 1.025, de 30 de outubro de 2009, do Confea, que consta dos assentamentos deste Conselho Regional de Engenharia e Agronomia do Estado do Maranhão - Crea-MA, o Acervo Técnico do profissional **ISAAC FARIAS DOS SANTOS** referente à(s) Anotação(ões) de Responsabilidade Técnica - ART abaixo discriminada(s):

Profissional: **ISAAC FARIAS DOS SANTOS**  
Registro: **1119200423MA** RNP: **1119200423**  
Título profissional: ENGENHEIRO ELETRICISTA



Número da ART: **MA20210428251** Tipo de ART: OBRA / SERVIÇO Registrada em: 16/06/2021 Baixada em: 25/11/2021  
Forma de registro: SUBSTITUIÇÃO Participação técnica: INDIVIDUAL  
Empresa contratada: **ENETECH INSTALAÇÕES ELETRICAS EIRELI**

Contratante: **PLATO EMPREENDIMENTOS DE CONSTRUCAO LTDA** CPF/CNPJ: **23.773.837/0001-79**  
Endereço do contratante: AVENIDA BUCAR NETO Nº: 3200  
Complemento: Bairro: BOM LUGAR  
Cidade: FLORIANO UF: PI CEP: 64804430  
Contrato: 008/2020 Celebrado em: 16/06/2020  
Valor do contrato: R\$ 169.000,00 Tipo de contratante: Pessoa Jurídica de Direito Privado  
Ação institucional: Outros  
Endereço da obra/serviço: RUA B Nº: S/N  
Complemento: Jardim das Oliveiras Bairro: Joaquim Coelho  
Cidade: BALSAS UF: MA CEP: 65800000  
Coordenadas Geográficas: -7.554074, -46.064937  
Data de início: 01/11/2020 Conclusão efetiva: 31/01/2021  
Finalidade: Infraestrutura  
Proprietário: PAULO TORRES FENNER CPF/CNPJ: 287.953.509-34

Atividade Técnica: **16 - Execução #B0303 - SISTEMA DE DISTRIBUICAO DE ENERGIA ELETRICA 49 - Execução de obra 2040.00 metro; 16 - Execução #B0304 - SUBSTACAO DE ENERGIA ELETRICA 49 - Execução de obra 3.00 unidade; 16 - Execução #B1102 - ILUMINACAO 49 - Execução de obra 38.00 unidade;**

**Observações**

Execução de rede de distribuição no Loteamento Jardim das Oliveiras com três subestações de 112,5kVA 13800/380/220V e 38 luminárias de led de 50W.

**Informações Complementares**

CERTIFICAMOS, finalmente, que se encontra vinculado à presente Certidão de Acervo Técnico – CAT, o atestado contendo 2 folha(s), expedido pelo contratante da obra/serviço, a quem cabe a responsabilidade pela veracidade e exatidão das informações nele constantes.

**Certidão de Acervo Técnico nº 857253/2021**  
14/12/2021, 09:28  
529x2

A Certidão de Acervo Técnico (CAT) à qual o atestado está vinculado constituirá prova da capacidade técnico-profissional da pessoa jurídica somente se o responsável técnico indicado estiver ou venha a ser integrado ao seu quadro técnico por meio de declaração entregue no momento da habilitação ou da entrega das propostas.

Certificamos que se encontra vinculado à presente CAT o atestado apresentado em cumprimento à Lei nº 8.666/93, expedido pela pessoa jurídica contratante, a quem cabe a responsabilidade pela veracidade e exatidão das informações nele constantes. É de responsabilidade deste Conselho a verificação da atividade profissional em conformidade com a Lei nº 5.194/66 e Resoluções do Conselho Federal de Engenharia e Agronomia - CONFEA.

Esta certidão perderá a validade, caso ocorra qualquer alteração posterior dos elementos cadastrais nela contidos.

Fica(m) Excluído(s), no entanto, o(s) serviço(s) cujas atribuições não competem ao(s) profissional(is) em questão.

A autenticidade desta Certidão pode ser verificada em: <https://crea-ma.sitac.com.br/publico/>, com a chave: 529x2



## Atestado Técnico

A empresa **Plato Empreendimentos de Construção LTDA** estabelecida à Avenida Bucar Neto, nº 3200, Bairro Bom Lugar, Floriano – PI, inscrito no cadastro nacional de pessoas jurídicas sob o nº. 23.773.837/0001-79, representado neste ato pelo Sr. **Paulo Torres Fenner**, brasileiro, inscrito no **CPF sob o nº 287.953.509-34** vem atestar que a Empresa **Enetech Instalações Elétricas Ltda. - EIRELI**, portadora do registro no **CREA-MA nº. 536.749-2** e CNPJ nº. **19.270.824/0001-00** através do Engenheiro Eletricista **Isaac Farias dos Santos**, portador do **CREA-MA nº. 111920042-3** executou os serviços de instalações elétricas de baixa e media tensão, com fornecimento de materiais e equipamentos com as seguintes características:

- I. Data de execução dos serviços: **de 01/11/2020 a 31/01/2021;**
- II. Local de Execução dos Serviços: **Rua B, Bairro Joaquim Coelho, Loteamento Jardim das Oliveiras, Balsas – MA**
- III. ART.: **MA20210428251**

Quantitativos dos serviços: **Execução de rede de distribuição no Loteamento Jardim das Oliveiras com três subestações de 112,5kVA 13800/380/220V e 38 luminárias de led de 50W.**

Balsas, 19 de Julho de 2021  
**PAULO TORRES** Assinado de forma digital  
**FENNER:287953** por PAULO TORRES  
**50934** FENNER:28795350934  
 Dados: 2021.07.21  
 14:02:23 -03'00'

---

Paulo Torres Fenner  
 CPF: 287.953.509-34



Este documento encontra-se registrado no Conselho Regional de Engenharia e Agronomia do Estado do Maranhão, vinculado à Certidão nº 857253/2021, em 14/12/2021



Certidão nº 857253/2021  
 14/12/2021, 09:53  
 Chave de Impressão: 529x2  
 O documento neste ato registrado foi emitido em 30/11/2021 e contém 1 folhas



Laudo Técnico

**Objetivo:** Atestar a execução de serviços técnicos especializados,

Eu, RODRIGO KLEBER BARBOSA DE SOUSA QUEIROZ, Engenheiro Eletricista, com registro no CREA-TO nº 241901358-1 (RNP), VISTO -MA 122255MA, vem atestar diante do CREA-MA, com objetivo específico de obtenção de Certidão de Acervo Técnico – CAT, venho atestar que os serviços de Execução de rede de distribuição no Lotamento Jardim das Oliveiras com três subestações de 112,5kV/A 13800/380/220V e 38 luminárias de led de 50W contratados pela empresa Plato Empreendimentos de Construção LTDA estabelecida à Avenida Bucar Neto, nº 3200, Bairro Bom Lugar, Floriano – PI, inscrita no cadastro nacional de pessoas jurídicas sob o nº 23.773.837/0001-79, diante da Empresa Eneitech Instalações Elétricas Ltda. – EIRELI, portadora do registro no CREA-MA nº 536.749-2 e CNPJ nº 19.270.824/0001-00 objetivo da ART MA20210428251 emitida pelo Engenheiro Eletricista Isaac Farias dos Santos, foram executadas e concluídas no período de 01 de Novembro de 2020 a 31 de Janeiro de 2021 conforme contrato pactuado e de acordo com as normas técnicas vigentes.

É o que nos compete atestar,

Atenciosamente;

Balsas – MA, 25 de Novembro de 2021

 **Rodrigo Kleber B.**

de S. Queiroz  
Engenheiro Eletricista  
CREA: 317981/D-TO

RODRIGO KLEBER BARBOSA DE SOUSA QUEIROZ

CREA-TO nº 241901358-1 (RNP) VISTO -MA 122255MA

Engenheiro Eletricista

Certidão nº 857253/2021  
14/12/2021, 09:53

Chave de Impressão: 529x3

O documento neste ato registrado foi emitido em 30/11/2021 e contém 1 folhas

Digitalizado com CamScanner



Este documento encontra-se registrado no Conselho Regional de Engenharia e Agronomia do Estado do Maranhão, vinculado à Certidão nº 857253/2021, emitida em 14/12/2021

Conselho Regional de Engenharia e Agronomia do Estado do Maranhão

Avenida das Holandesas, Quadra 35, Lote 8, Cahau, São Luís/MA

Tel: + 55 (98) 2106-8300 Fax: + 55 (98) 2106-8300 E-mail: faleconosco@creama.org.br

 CREA-MA

Conselho Regional de Engenharia e Agronomia do Estado do Maranhão

Impresso em: 14/12/2021, às 09:53







**PREGÃO ELETRÔNICO Nº 016/2022 – CPL/DP**

**DECLARAÇÃO DE INDICAÇÃO DE RESPONSÁVEL TÉCNICO**

À  
PREFEITURA MUNICIPAL DE DOM PEDRO  
COMISSÃO PERMANENTE DE LICITAÇÕES-CPL  
PREGÃO ELETRÔNICO Nº. 016/2022 – CPL/DP  
SRA. PREGOEIRA E EQUIPE DE APOIO

A empresa **ENETECH INSTALAÇÕES ELETRICAS EIRELI** com endereço na Rua 19, 05 qdr 41 Lt 01 – Bairro São Félix, município de Balsas – MA, inscrita no CNPJ sob o nº. 19.270.824/0001-00, vem, pelo seu representante legal infra-assinado, **JEAN KARDEC CANJÃO DA SILVA**, portador da cédula de identidade nº. 024582442003-0 SESP/MA e do CPF nº. 029.251.133-70,, em atendimento ao item 1.9.3 do respectivo Edital, **DECLARA FORMAL E EXPRESSAMENTE** que o Engenheiro Eletricista e de Segurança do Trabalho, **NÉLIO BENEDITO FLEURY**, inscrito no CREA sob o nº 3.033/D-GO, portador do CPF: 306.590.001-72, atuará como responsável técnico e que se responsabilizará pela execução dos serviços, indicando-o como responsável para compor a equipe técnica especializada.

Balsas/MA, 08 de Maio de 2022.

**JEAN KARDEC  
CANJAO DA  
SILVA:02925113370**

Assinado de forma digital por JEAN KARDEC  
CANJAO DA SILVA:02925113370  
DN: c=BR, o=ICP-Brasil, ou=AC CERTIFICA MINAS  
v5, ou=27297830000189, ou=Presencial,  
ou=Certificado PF A1, cn=JEAN KARDEC CANJAO  
DA SILVA:02925113370  
Dados: 2022.05.08 23:17:58 -03'00'

**ENETECH INSTALAÇÕES ELETRICAS EIRELI – ME**  
**JEAN KARDEC CANJÃO DA SILVA**  
Sócio-proprietário  
RG: 024582442003-0 SESP/MA  
CPF nº 029.251.133-70





**CERTIDÃO DE REGISTRO E QUITAÇÃO**  
**PESSOA FÍSICA**  
 Lei Federal Nº 5194 de 24 de Dezembro de 1966

**CREA-MA**

**Nº 865872/2022**  
 Emissão: 06/05/2022  
 Validade: 31/03/2023  
 Chave: 3c1az

**Conselho Regional de Engenharia e Agronomia do Estado do Maranhão**



CERTIFICAMOS que o profissional mencionado encontra-se registrado neste Conselho, nos termos da Lei 5.194/66, de 24/12/1966, conforme os dados acima. CERTIFICAMOS, ainda, face o estabelecimento nos artigos 68 e 69 da referida Lei, que o interessado não se encontra em débito com o CREA-MA.

**Interessado(a)**

Profissional: NÉLIO BENEDITO FLEURY  
 Registro: 1001776712  
 CPF: 306.590.001-72

Tipo de Registro: VISTO PROFISSIONAL  
 Data Inicial: 23/10/2018  
 Data Final: Indefinido  
 Número do Visto: 109247

**Título(s)**

**GRADUAÇÃO**

ENGENHEIRO ELETRICISTA  
 Atribuição: RES. 380/93 DO CONFEA, NO ÂMBITO DE SUA MODALIDADE  
 Instituição de Ensino: UNIVERSIDADE FEDERAL DE GOIÁS  
 Data de Formação: 24/01/1983

**PÓS - ENGENHARIA**

ENGENHEIRO DE SEGURANÇA DO TRABALHO  
 Instituição de Ensino: UNIVERSIDADE FEDERAL DE GOIÁS

**Descrição**

CERTIDÃO DE REGISTRO E QUITAÇÃO PESSOA FÍSICA

**Informações / Notas**

- A falsificação deste documento constitui-se em crime previsto no Código Penal Brasileiro, sujeitando o(a) autor(a) à respectiva ação penal.
- CERTIFICAMOS que caso ocorra(m) alteração(ões) no(s) elemento(s) contido(s) neste documento, esta Certidão perderá a sua validade para todos os efeitos.
- Esta certidão perderá a validade, caso ocorra qualquer alteração posterior dos elementos cadastrais nela contidos.
- Válido em todo território nacional.

**Última Anuidade Paga**

Ano: 2022 (1/1)

**Autos de Infração**

Nada consta

**Responsabilidades Técnicas**

Empresa: ENETECH INSTALAÇÕES ELETRICAS EIRELI  
 Registro: 0005367492  
 CNPJ: 19.270.824/0001-00  
 Data Início: 26/10/2018  
 Data Fim: Indefinido  
 Data Fim de Contrato: Indefinido  
 Tipo de Responsabilidade: RESPONSABILIDADE TÉCNICA



# CONTRATO DE PRESTAÇÃO DE SERVIÇOS TÉCNICOS



**CONTRATANTE:** *Enetech Instalações Elétricas Ltda.* - EIRELI inscrita no CNPJ de nº 19.270.824/0001-00 e registrada no CREA-MA sob o número 536.749-2 sediada à Avenida Loreto n. 16, setor São Francisco, no município de Balsas - MA, CEP 65.800-000 denominada CONTRATANTE, neste ato representada pelo seu sócio diretor *Jean Kardec Canjão da Silva*, portador do CPF 029.251.133-70.

**CONTRATADO:** *Nelio Benedito Fleury*, Brasileiro, casado, engenheiro eletricitista e de segurança do trabalho, portador do Registro Profissional nº 3.033/D-GO, inscrito no CPF nº 306.590.001-72, residente e domiciliado à rua 01, setor oeste, Goiânia -GO.

O presente contrato se regerá pelas cláusulas e condições seguintes:

## CLÁUSULA PRIMEIRA - DO OBJETO

O objeto do contrato é a prestação de serviços profissionais na Área de Engenharia Elétrica e de Segurança do Trabalho, restrita às atribuições do contratado, conforme previsto na legislação vigente.

## CLÁUSULA SEGUNDA - DA REMUNERAÇÃO E CARGA HORÁRIA

O contratado receberá a remuneração de R\$ 6.600,00 (seis mil e seiscentos reais), para uma jornada de 30 horas semanais, que será pago no 5º dia útil do mês subsequente, devendo seguir os critérios estabelecidos na Lei Federal 4.950-A/66.

## CLÁUSULA TERCEIRA - DO PRAZO

O prazo de validade deste contrato é por tempo indeterminado, podendo ser rescindido a qualquer tempo por uma das partes desde que comunicado com antecedência.

## CLÁUSULA QUARTA - DO FORO

Fica eleito o Foro da Comarca de Balsas - MA para dirimir as questões decorrentes deste contrato.

E, por estarem justas e contratadas, assinam as partes o presente contrato, em 02(duas) vias de igual teor, na presença de duas testemunhas.

Goiânia, 23 de outubro de 2018.

*Jean Kardec Canjão da Silva*

*Nelio B. Fleury*

**Engº. Nélio Fleury**  
CREA-GO 3.033/D  
neliofleury@brturbo.com.br

Testemunhas:

1. *Jean Kardec Canjão da Silva*  
Sócio Administrativo  
RG: 02468244200-30  
CPF: 029.251.133-70

Nome:

RG:

**CARTÓRIO ÍNDIO ARTIAGA**  
Região do Veredas - Município de Noroeste

**NELIO BENEDITO FLEURY**

.....

.....

.....

.....

.....

.....

.....

.....

.....

.....

.....



**1º Tabelionato de Notas de Balsas - Maranhão**

Ana Maria Gomes Pereira - Tabelião  
R. Coelho Neto, 781 - CEP 65800-000 - Balsas/MA - Fone: (98) 3541-4053 / (98) 3541-2303  
E-mail: caribalsas@hotmail.com

1º OFÍCIO

Reconheço a assinatura por AUTÊNTICA de:

(1) JEAN KARDEC CANJAO DA SILVA

Balsas-MA, 19 de novembro de 2011

ALESSANDRA MOTA BARBOSA PEREIRA - Escrevente

Emolumentos: R\$ 11,20 + FERC: R\$ 0,30 = TOTAL: R\$ 11,50.

Selo: 000000322401

*Marcos Alexandre Pereira Silva*  
Escrevente Autorizado





Certidão de Acervo Técnico - CAT  
Resolução Nº 1025 de 30 de Outubro de 2009  
Resolução Nº 218 de 29 de Junho de 1973

**CREA-MA**

CAT COM REGISTRO DE ATESTADO

**807234/2018**

Atividade concluída

Conselho Regional de Engenharia e Agronomia do Estado do Maranhão

CERTIFICAMOS, em cumprimento ao disposto na Resolução nº 1.025, de 30 de outubro de 2009, do Confea, que consta dos assentamentos deste Conselho Regional de Engenharia e Agronomia do Estado do Maranhão - Crea-MA, o Acervo Técnico do profissional **NÉLIO BENEDITO FLEURY** referente à(s) Anotação(ões) de Responsabilidade Técnica - ART abaixo discriminada(s):

Profissional: **NÉLIO BENEDITO FLEURY**

Registro: **109247MA**

RNP: **1001776712**

Título profissional: ENGENHEIRO ELETRICISTA, ENGENHEIRO DE SEGURANÇA DO TRABALHO



Número da ART: **MA20180213585** Tipo de ART: OBRA / SERVIÇO Registrada em: 30/10/2018 Baixada em: 06/11/2018  
Forma de registro: INICIAL Participação técnica: INDIVIDUAL  
Empresa contratada: **ENETECH INSTALAÇÕES ELETRICAS EIRELI**

Contratante: **CB Engenharia Ltda**

Endereço do contratante: RUA R. Antônio Jacobina, 1037

Complemento:

Cidade: **BALSAS**

Contrato: 011118

Valor do contrato: R\$ 8.000,00

Ação institucional: Outros

Endereço da obra/serviço: RUA R. Antônio Jacobina, 1037

Complemento:

Cidade: **BALSAS**

Data de início: 26/10/2018

Finalidade: Infraestrutura

Proprietário: **CB Engenharia Ltda**

Bairro: centro

UF: MA

Celebrado em: 25/10/2018

Tipo de contratante: PESSOA JURÍDICA

Bairro: centro

UF: MA

CPF/CNPJ: **04.387.295/0001-51**

Nº: 1037

CEP: 65800000

Nº: 1037

CEP: 65800000

CPF/CNPJ: **04.387.295/0001-51**

Atividade Técnica: **7 - EXECUÇÃO** ATIVIDADES DE A.R.T. -> #B0302 - REDE DE DISTRIBUICAO DE ENERGIA ELETRICA 55 - MONTAGEM 3336.00 Pontos; **7 - EXECUÇÃO** ATIVIDADES DE A.R.T. -> #B1102 - ILUMINACAO 55 - MONTAGEM 3336.00 Pontos; **7 - EXECUÇÃO** ATIVIDADES DE A.R.T. -> #B1106 - INSTALACAO ELETRICA EM B.TENSAO P/ FINS RESID./COMERC. 55 - MONTAGEM 3336.00 Pontos;

#### Observações

Implantação de sistema de iluminação pública com luminárias e lâmpadas 80W nos loteamentos Santa Rita de Cassia (Balsas - MA), Nova Acuncena (Balsas - MA) e Neuton Coelho (Registro - MA);

#### Informações Complementares

CERTIFICAMOS, finalmente, que se encontra vinculado à presente Certidão de Acervo Técnico – CAT, o atestado contendo 3 folha(s), expedido pelo contratante da obra/serviço, a quem cabe a responsabilidade pela veracidade e exatidão das informações nele constantes.

**Certidão de Acervo Técnico nº 807234/2018**

**16/11/2018, 10:33**

**BA8yY**

A Certidão de Acervo Técnico (CAT) à qual o atestado está vinculado constituirá prova da capacidade técnico-profissional da pessoa jurídica somente se o responsável técnico indicado estiver ou venha a ser integrado ao seu quadro técnico por meio de declaração entregue no momento da habilitação ou da entrega das propostas.

Certificamos que se encontra vinculado à presente CAT o atestado apresentado em cumprimento à Lei nº 8.666/93, expedido pela pessoa jurídica contratante, a quem cabe a responsabilidade pela veracidade e exatidão das informações nele constantes. É de responsabilidade deste Conselho a verificação da atividade profissional em conformidade com a Lei nº 5.194/66 e Resoluções do Conselho Federal de Engenharia e Agronomia - CONFEA.

Esta certidão perderá a validade, caso ocorra qualquer alteração posterior dos elementos cadastrais nela contidos.

Fica(m) Excluído(s), no entanto, o(s) serviço(s) cujas atribuições não competem ao(s) profissional(is) em questão.

A autenticidade desta Certidão pode ser verificada em: <https://crea-ma.sitac.com.br/publico/>, com a chave: BA8yY

Conselho Regional de Engenharia e Agronomia do Estado do Maranhão

Rua 28 de Julho, nº 214, Centro, São Luis/MA

Tel: + 55 (98) 2106-8300 Fax: + 55 (98) 2106-8300 E-mail: faleconosco@creama.org.br



**CREA-MA**

Conselho Regional de Engenharia e Agronomia do Estado do Maranhão

Impresso em: 17/07/2019, às 15:42.





LAUDO TÉCNICO

**Objetivo: atestar a execução de serviços técnicos especializados.**

Eu, Samir Farias Tanios, Engenheiro Eletricista, com registro no CREA sob o número 110514171-3, vem pelo presente diante do CREA-MA, com o objetivo específico de obtenção de Certidão de Acervo Técnico – CAT, atestar que os serviços contratados pela Empresa CB Engenharia Ltda da Empresa Enetech Instalações Elétricas Ltda, objetivo da ART MA 2018.0213.585, emitida pelo Engenheiro Eletricista Nélio Benedito Fleury, foram executados e concluídos em 06 de novembro de 2018 conforme contrato pactuado e de acordo com a normas técnicas vigentes.

É o que nos compete atestar;

Atenciosamente;

Balsas-MA, 13 de novembro de 2018.

*Samir Farias Tanios*  
Samir Farias Tanios

Engenheiro Eletricista

CREA: 110514171-3

ART MA 20180217578

Este documento encontra-se registrado no Conselho Regional de Engenharia e Agronomia do Estado do Maranhão, vinculado à Certidão nº 807234/2018, em 16/11/2018 emitida



Certidão nº 807234/2018  
17/07/2019, 15:42

Chave de Impressão: BA8YY

O documento neste ato registrado foi emitido em 16/11/2018 e contém 1 folhas

*Handwritten signatures and initials.*







Este documento encontra-se registrado no Conselho Regional de Engenharia e Agronomia do Estado do Maranhão, vinculado à Certidão nº 807234/2018, em 16/11/2018 em  
emita



Certidão nº 807234/2018  
17/07/2019, 15:42  
Chave de Impressão: BA8YY  
O documento neste ato registrado foi emitido em 16/11/2018 e contém 2 folhas



### Atestado Técnico

A empresa **CB Engenharia Ltda.** estabelecida à Rua Bahia, no da quadra 177, setor Industrial, Balsas - MA, inscrito no cadastro nacional de pessoas jurídicas sob o nº. 04.387.295/0001-51, representado neste ato pelo Sr. **Celso Itajubá Ferreira Borgneth**, brasileiro, Engenheiro Civil, inscrito no CNPF sob o nr. 001.859.733-53 vem atestar que a Empresa **Enetech Instalações Elétricas Ltda. - EIRELI**, portadora do registro no **CREA-MA nº. 536.749-2** e CNPJ nº. **19.270.824/0001-00** através do Engenheiro Eletricista e de Segurança do Trabalho **Nelio Benedito Fleury**, portador do CREA-GO nr. 3.033/D-GO executou os serviços de instalações elétricas de baixa e média tensão, com fornecimento de materiais e equipamentos com as seguintes características:

- I. Data de execução dos serviços: **de 25/10/2018 a 06/11/2018;**
- II. Local de Execução dos Serviços: **Rua Antonio Jacobina, n. 1.037, Centro, Balsas - MA**
- III. ART.: **MA 2018.0213.585**
- IV. Quantitativos dos serviços: **Execução da Montagem Eletromecânica das Redes de Distribuição de Energia Elétrica – RDU BT com implantação de iluminação pública com as seguintes etapas:**
  - i. **Loteamento Santa Rita de Cassia**, RDU MT/BT, com implantação de 1.028 pontos de iluminação pública;
  - ii. **Loteamento Nova Açucena**, RDU MT/BT, com implantação de 1.640 pontos de iluminação pública;
  - iii. **Loteamento Neuton Coelho**, RDU MT/BT, com implantação de 668 pontos de iluminação pública;

Balsas, 14 de novembro de 2018



*Celso Itajubá Ferreira Borgneth*

Celso Itajubá Ferreira Borgneth  
CB ENGENHARIA LTDA EPP  
04.387.295/0001-51



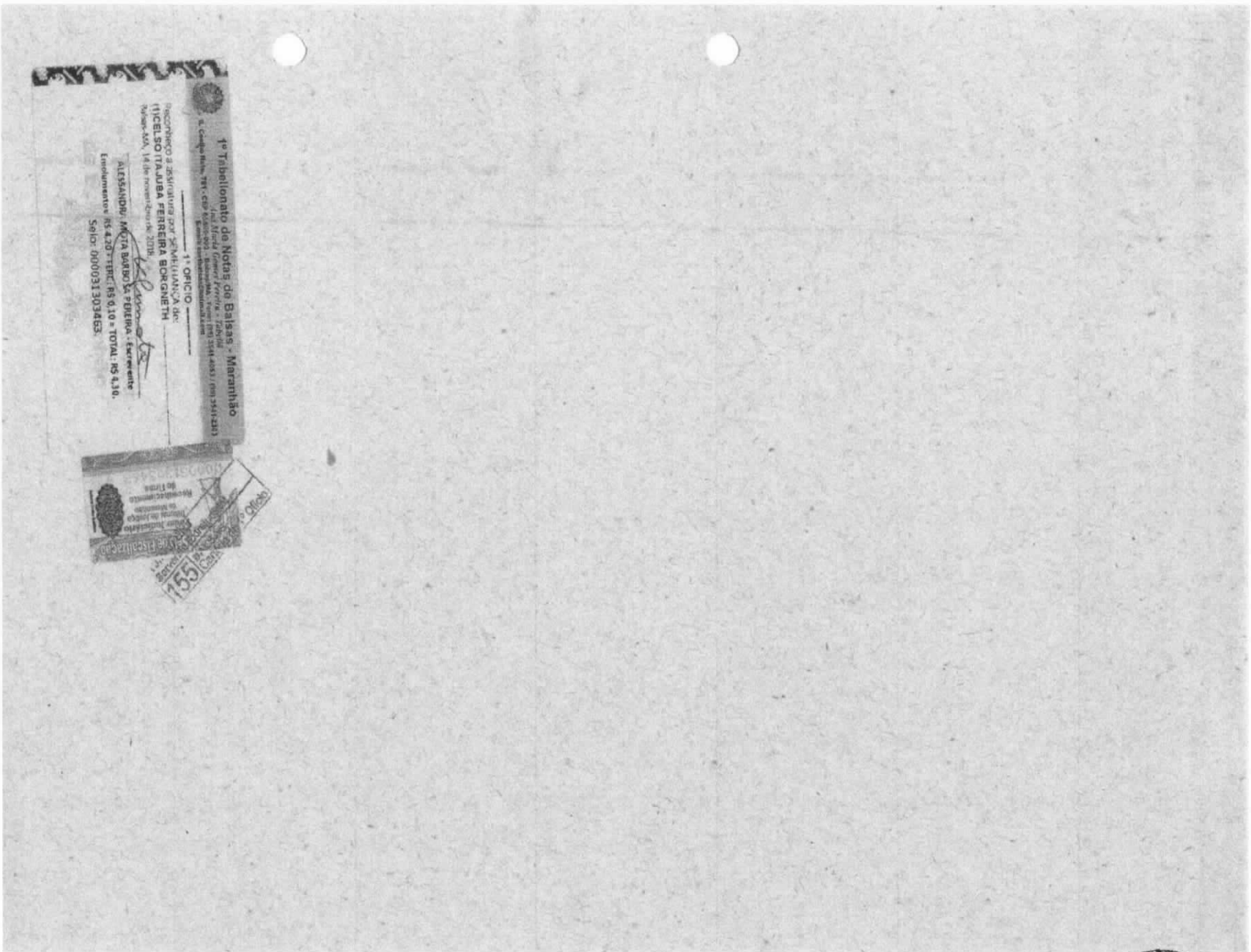

1º Tabelionato de Notas de Balsas - Maranhão  
 Rua: Rua Manoel Gomes de Azevedo, nº 120 - Balsas - Maranhão - CEP: 65.100-000  
 1º OFÍCIO

RECONHEÇO e ASSINATURA por: **VALÉRIANCA DINI**  
**IVCELSON ITALUJUBA FERREIRA BORGNIETH**  
 Tabelante, 14 de Novembro de 2018

**ALESSANDRU MOTA BARRO DE FONSECA** - Escrivão  
 Enquadramento: R\$ 4,20 - TERC: R\$ 0,10 = TOTAL: R\$ 4,30.  
 Selos: 0000031303463.



Este documento encontra-se registrado no Conselho Regional de Engenharia e Agronomia do Estado do Maranhão, vinculado à Certidão nº 807234/2018, emitida em 16/11/2018



Certidão nº 807234/2018  
 17/07/2019, 15:42  
 Chave de Impressão: BA8yY  
 O documento neste ato registrado foi emitido em 16/11/2018 e contém 2 folhas

Conselho Regional de Engenharia e Agronomia do Estado do Maranhão  
 Rua 28 de Julho, nº 214, Centro, São Luís/MA  
 Tel: + 55 (98) 2106-8300 Fax: + 55 (98) 2106-8300 E-mail: faleconosco@creama.org.br

 **CREA-MA**  
 Conselho Regional de Engenharia e Agronomia do Estado do Maranhão



*Handwritten signatures and initials.*



Certidão de Acervo Técnico - CAT  
Resolução Nº 1025 de 30 de Outubro de 2009  
Resolução Nº 218 de 29 de Junho de 1973

**CREA-MA**

CAT COM REGISTRO DE ATESTADO

**808433/2018**

Atividade concluída

Conselho Regional de Engenharia e Agronomia do Estado do Maranhão

CERTIFICAMOS, em cumprimento ao disposto na Resolução nº 1.025, de 30 de outubro de 2009, do Confea, que consta dos assentamentos deste Conselho Regional de Engenharia e Agronomia do Estado do Maranhão - Crea-MA, o Acervo Técnico do profissional **NÉLIO BENEDITO FLEURY** referente à(s) Anotação(ões) de Responsabilidade Técnica - ART abaixo discriminada(s):

Profissional: **NÉLIO BENEDITO FLEURY**

Registro: **109247MA**

RNP: **1001776712**

Título profissional: ENGENHEIRO ELETRICISTA, ENGENHEIRO DE SEGURANÇA DO TRABALHO



Número da ART: **MA20180221157** Tipo de ART: OBRA / SERVIÇO Registrada em: 11/12/2018 Baixada em: 13/12/2018  
Forma de registro: INICIAL Participação técnica: INDIVIDUAL  
Empresa contratada: **ENETECH INSTALAÇÕES ELETRICAS EIRELI**

Contratante: **cidade jardim empreendimentos imobiliarios ltda**

Endereço do contratante: RUA RUI BARBOSA

Complemento:

Cidade: IMPERATRIZ

Contrato: 01122018

Valor do contrato: R\$ 165.000,00

Ação institucional: Outros

Endereço da obra/serviço: RUA RUI BARBOSA

Complemento:

Cidade: IMPERATRIZ

Data de início: 12/11/2018

Finalidade: Infraestrutura

Proprietário: cidade jardim empreendimentos imobiliarios ltda

Bairro: CENTRO

UF: MA

Celebrado em: 03/10/2018

Tipo de contratante: PESSOA JURÍDICA

Bairro: CENTRO

UF: MA

Conclusão efetiva: 06/12/2018

CPF/CNPJ: **20.907.486/0001-53**

Nº: 308

CEP: 65900440

Nº: 308

CEP: 65900440

CPF/CNPJ: 20.907.486/0001-53

Atividade Técnica: **7 - EXECUÇÃO ATIVIDADES DE A.R.T. -> #B0303 - SISTEMA DE DISTRIBUICAO DE ENERGIA ELETRICA 53 - EXECUCAO 4312.50 quilovolt-ampère; 7 - EXECUÇÃO ATIVIDADES DE A.R.T. -> #B0304 - SUBSTACAO DE ENERGIA ELETRICA 53 - EXECUCAO 4312.50 quilovolt-ampère; 7 - EXECUÇÃO ATIVIDADES DE A.R.T. -> #B1102 - ILUMINACAO 53 - EXECUCAO 1747.00 Pontos; 7 - EXECUÇÃO ATIVIDADES DE A.R.T. -> #B1106 - INSTALACAO ELETRICA EM B.TENSAO P/ FINS RESID./COMERC. 53 - EXECUCAO 4312.50 quilovolt-ampère;**

**Observações**

Execução de Rede de Distribuição MT/BT 15KV /0.380-0.220KV com a implantação de 1649 postes, 39 Subestações Rebaixadoras, 1600 luminárias públicas, 147 luminárias de canteiro no loteamento Cidade Jardim na Quinta do Jaco, Imperatriz - MA

**Informações Complementares**

CERTIFICAMOS, finalmente, que se encontra vinculado à presente Certidão de Acervo Técnico – CAT, o atestado contendo 2 folha(s), expedido pelo contratante da obra/serviço, a quem cabe a responsabilidade pela veracidade e exatidão das informações nele constantes.

**Certidão de Acervo Técnico nº 808433/2018**

27/12/2018, 08:27

YZDy4

A Certidão de Acervo Técnico (CAT) à qual o atestado está vinculado constituirá prova da capacidade técnico-profissional da pessoa jurídica somente se o responsável técnico indicado estiver ou venha a ser integrado ao seu quadro técnico por meio de declaração entregue no momento da habilitação ou da entrega das propostas.

Certificamos que se encontra vinculado à presente CAT o atestado apresentado em cumprimento à Lei nº 8.666/93, expedido pela pessoa jurídica contratante, a quem cabe a responsabilidade pela veracidade e exatidão das informações nele constantes. É de responsabilidade deste Conselho a verificação da atividade profissional em conformidade com a Lei nº 5.194/66 e Resoluções do Conselho Federal de Engenharia e Agronomia - CONFEA.

Esta certidão perderá a validade, caso ocorra qualquer alteração posterior dos elementos cadastrais nela contidos.

Fica(m) Excluído(s), no entanto, o(s) serviço(s) cujas atribuições não competem ao(s) profissional(is) em questão.

A autenticidade desta Certidão pode ser verificada em: <https://crea-ma.sitac.com.br/publico/>, com a chave: YZDy4

Conselho Regional de Engenharia e Agronomia do Estado do Maranhão

Rua 28 de Julho, nº 214, Centro, São Luis/MA

Tel: + 55 (98) 2106-8300 Fax: + 55 (98) 2106-8300 E-mail: faleconosco@creama.org.br



**CREA-MA**  
Conselho Regional de Engenharia e  
Agronomia do Estado do Maranhão

Impresso em: 17/07/2019, às 15:41.







ATESTADO TÉCNICO

A empresa Cidade Jardim Empreendimentos Imobiliários Ltda. estabelecida à Rua Rui Barbosa, nº. 308, Centro, Imperatriz - MA, inscrito no cadastro nacional de pessoas jurídicas sob o nº. 20.907.486/0001-53, representado neste ato pelo Sr. Elio Santos do Couto Junior, brasileiro, inscrito no CNPF sob o nº. 665.702.552-15 vem atestar que a Empresa Enetech Instalações Elétricas Ltda. - EIRELI, portadora do registro no CREA-MA nº. 536.749-2 e CNPJ nº. 19.270.824/0001-00 através do Engenheiro Eletricista e de Segurança do Trabalho Nelio Benedito Fleury, portador do CREA-GO nº. 3.033/D-GO executou os serviços de instalações elétricas de baixa e media tensão, sem fornecimento de materiais e equipamentos com as seguintes características:

- I. Data de execução dos serviços: de 12/11/2018 a 06/12/2018;
II. Local de Execução dos Serviços: Rua Rui Barbosa, n. 308, Centro, Imperatriz - MA
III. ART.: MA 2018.0221.157
IV. Quantitativos dos serviços: Execução da Montagem Eletromecânica das Redes de Distribuição de Energia Elétrica - RDU BT com implantação de iluminação pública com as seguintes características:
i. Loteamento Cidade Jardim, no município de Imperatriz - MA com a instalação de 1649 postes, 39 subestações rebaixadora 13.8/0.380-0.220KV - 4.312,50KVA e 1.747 luminárias Publicas Abertas e Viárias (canteiros centrais);

Imperatriz - MA, 13 de dezembro de 2018



Elio Santos do Couto Junior
CPF 665.702.552-15

2º TABELIONATO DE NOTAS DE PALMAS/TO
Selo Digital nº 128486AA5022085-LCH
Reconheço por 'SEMELHANÇA' a assinatura indicada de CIDADE JARDIM EMPREENDIMENTOS IMOBILIARIOS SPE LTDA representado por ELIO SANTOS DO COUTO JUNIOR, Dou fé \*\*\*\*\*
Em Teste de verdade.
Fernanda Aníjar Nassis Laskoski
Escritora Supervisora
EMOL: R\$1,25, FUNCIVIL: R\$0,50, T.F.J.: R\$0,25, ISS: R\$0,08, TOTAL: R\$2,06



Este documento encontra-se registrado no Conselho Regional de Engenharia e Agronomia do Estado do Maranhão, vinculado à Certidão nº 808433/2018, em 27/12/2018 em



Certidão nº 808433/2018 17/07/2019, 15:41

Chave de Impressão: YZDy4

O documento neste ato registrado foi emitido em 26/12/2018 e contém 1 folhas





**Laudo Técnico**

**Objetivo: Atestar a execução de serviços técnicos especializados.**

Eu, **JOSE ANTONIO GUIMARAES MOREIRA** Engenheiro Eletricista, com registro no **CREA-MA nº 1406089680**, vem atestar diante do **CREA-MA**, com objetivo específico de obtenção de **Certidão de Acervo Técnico – CAT**, venho atestar que os serviços contratados pela empresa **SPE LOTEAMENTO CIDADE NOVA** diante da empresa **Enetech Instalações Elétricas EIRELI**, objetivo da **ART MA 2018.0225.157** emitida pelo **Engenheiro Eletricista Nélio Benedito Fleury**, foram executados e concluídos em 14 de dezembro de 2018 conforme contrato pactuado e de acordo com as normas técnicas vigentes.

É o que nos compete atestar;

Atenciosamente;

Balsas - MA 13 de Dezembro de 2018.

Jose Antonio Guimaraes Moreira  
Eng. Eletricista  
Eng. Sem. Lic. de Trabalho  
CREA: 1406089680

**JOSE ANTONIO GUIMARAES MOREIRA**  
**ENGENHEIRO ELETRICISTA**  
**CREA: 1406089680**

**ART MA 2018.0225.461**

Este documento encontra-se registrado no Conselho Regional de Engenharia e Agronomia do Estado do Maranhão, vinculado à Certidão nº 808433/2018, em 27/12/2018 emitida



Certidão nº 808433/2018  
17/07/2019, 15:41  
Chave de Impressão: YZDy4

O documento neste ato registrado foi emitido em 26/12/2018 e contém 1 folhas



*Handwritten signatures and initials.*



Certidão de Acervo Técnico - CAT  
Resolução Nº 1025 de 30 de Outubro de 2009  
Resolução Nº 218 de 29 de Junho de 1973

**CREA-MA**

CAT COM REGISTRO DE ATESTADO

**809173/2019**

Atividade concluída

Conselho Regional de Engenharia e Agronomia do Estado do Maranhão

CERTIFICAMOS, em cumprimento ao disposto na Resolução nº 1.025, de 30 de outubro de 2009, do Confea, que consta dos assentamentos deste Conselho Regional de Engenharia e Agronomia do Estado do Maranhão - Crea-MA, o Acervo Técnico do profissional **NÉLIO BENEDITO FLEURY** referente à(s) Anotação(ões) de Responsabilidade Técnica - ART abaixo discriminada(s):

Profissional: **NÉLIO BENEDITO FLEURY**

Registro: **109247MA**

RNP: **1001776712**

Título profissional: ENGENHEIRO ELETRICISTA, ENGENHEIRO DE SEGURANÇA DO TRABALHO



Número da ART: **MA20190232004** Tipo de ART: OBRA / SERVIÇO Registrada em: 23/01/2019 Baixada em: 23/01/2019  
Forma de registro: SUBSTITUIÇÃO Participação técnica: INDIVIDUAL  
Empresa contratada: **ENETECH INSTALAÇÕES ELETRICAS EIRELI**

Contratante: **LOTEAMENTO VALE DA SERRA SPE LTDA**

Endereço do contratante: RODOVIA MA 381 KM 10

Complemento: ZONA RURAL

Cidade: PEDREIRAS

Contrato: 110119B

Valor do contrato: R\$ 112.500,00

Ação institucional: Outros

Endereço da obra/serviço: RODOVIA MA 381 KM 10

Complemento: ZONA RURAL Saída para Joselândia

Cidade: PEDREIRAS

Data de início: 03/11/2018

Conclusão efetiva: 15/01/2019

Finalidade: Infraestrutura

Proprietário: LOTEAMENTO VALE DA SERRA SPE LTDA

CPF/CNPJ: **19.039.977/0001-40**

Nº: S/N

Bairro: JOSELÂNDIA

UF: MA

CEP: 65725000

Celebrado em: 02/11/2018

Tipo de contratante: PESSOA JURIDICA

Nº: S/N

Bairro: Zona Rural

UF: MA

CEP: 65725000

CPF/CNPJ: 19.039.977/0001-40

Atividade Técnica: **7 - EXECUÇÃO** ATIVIDADES DE A.R.T. -> #B0302 - REDE DE DISTRIBUICAO DE ENERGIA ELETRICA 53 - EXECUCAO 225.00 Pontos; **7 - EXECUÇÃO** ATIVIDADES DE A.R.T. -> #B1102 - ILUMINACAO 53 - EXECUCAO 225.00 Pontos;

**Observações**

Execução de Rede de Distribuição Urbana - RDU, com instalação de de 225 postes, 225 luminárias e 09 transformadores de 112.kKVA no Loteamento Vale da Serra no Município de Pedreiras - MA, Zona Rural saída para Joselândia.

**Informações Complementares**

CERTIFICAMOS, finalmente, que se encontra vinculado à presente Certidão de Acervo Técnico - CAT, o atestado contendo 2 folha(s), expedido pelo contratante da obra/serviço, a quem cabe a responsabilidade pela veracidade e exatidão das informações nele constantes.

**Certidão de Acervo Técnico nº 809173/2019**

**25/01/2019, 10:01**

**cZ0wA**

A Certidão de Acervo Técnico (CAT) à qual o atestado está vinculado constituirá prova da capacidade técnico-profissional da pessoa jurídica somente se o responsável técnico indicado estiver ou venha a ser integrado ao seu quadro técnico por meio de declaração entregue no momento da habilitação ou da entrega das propostas.

Certificamos que se encontra vinculado à presente CAT o atestado apresentado em cumprimento à Lei nº 8.666/93, expedido pela pessoa jurídica contratante, a quem cabe a responsabilidade pela veracidade e exatidão das informações nele constantes. É de responsabilidade deste Conselho a verificação da atividade profissional em conformidade com a Lei nº 5.194/66 e Resoluções do Conselho Federal de Engenharia e Agronomia - CONFEA.

Esta certidão perderá a validade, caso ocorra qualquer alteração posterior dos elementos cadastrais nela contidos.

Fica(m) Excluído(s), no entanto, o(s) serviço(s) cujas atribuições não competem ao(s) profissional(is) em questão.

A autenticidade desta Certidão pode ser verificada em: <https://crea-ma.sitac.com.br/publico/>, com a chave: cZ0wA

Conselho Regional de Engenharia e Agronomia do Estado do Maranhão

Rua 28 de Julho, nº 214, Centro, São Luis/MA

Tel: + 55 (98) 2106-8300 Fax: + 55 (98) 2106-8300 E-mail: faleconosco@creama.org.br

**CREA-MA**

Conselho Regional de Engenharia e Agronomia do Estado do Maranhão

Impresso em: 17/07/2019, às 15:41.



**valedaserra**



**Atestado**

A empresa **Loteamento Vale da Serra SPE Ltda.** estabelecida à Rodovia MA 381, KM 10, Zona Rural, Joselandia, Pedreiras - MA, inscrito no cadastro nacional de pessoas jurídicas sob o n.º 19.039.977/0001-40, representado neste ato pelo Sr. **Marcos Antonio Ferreira Feitosa de Sousa**, brasileiro, inscrito no CNPJ sob o n.º 248.496.868-00 vem atestar que a Empresa **Enech Instalções Elétricas Ltda - EIRELI**, portadora do registro no **CREA-MA n.º 536.749-2** e CNPJ n.º 19.270.824/0001-00 através do Engenheiro Eletricista e de Segurança do Trabalho **Neilo Benedito Fleury**, portador do CREA-GO n.º 3.033/D-GO executou os serviços de instalações elétricas de baixa e media tensão, com fornecimento de materiais e equipamentos com as seguintes características:

- I. Data de execução dos serviços: *de 03/11/2018 a 15/01/2019,*
- II. Local de Execução dos Serviços: *Rodovia MA 381, KM 10, Zona Rural, Joselandia, Pedreiras - MA;*
- III. ART: *MA 2019.02229.386*
- IV. Quantitativos dos serviços: *Execução de Rede de Distribuição de Energia Elétrica - RDU BT com implantação de iluminação pública com as seguintes características:*
  - i. *Loteamento Vale da Serra, no município de Pedreiras - MA, saída para Joselandia, com a instalação de 225 postes, 9 subestações rebaxadora 13,8/0.380-0.220KV - 1.012,50 KVA e 225 Luminárias Publicas Abertas e Várias;*



Este documento encontra-se registrado no Conselho Regional de Engenharia e Agronomia do Estado do Maranhão, vinculado à Certidão nº 809173/2019, emitida em 25/01/2019

*Pedreiras - MA, 15 de Janeiro de 2019*

*Procurador*  
*Marcos Antonio Ferreira Feitosa de Sousa*

*CPF.: 248.496.868-00*

1º OFICIO EXTRAJUDICIAL  
Pedreiras - Maranhão  
RECONHECIMENTO  
Reconhecido como verdadeira e autêntica  
indicada pela assinatura e assinatura  
adversas (MA) *17/01/2019*  
Em Teor: *[assinatura]* da cidade  
João Francisco Leite  
Escritor de Autorizado

1º OFICIO EXTRAJUDICIAL  
Pedreiras - Maranhão  
Reconhecido como verdadeira e autêntica  
indicada pela assinatura e assinatura  
adversas (MA) *17/01/2019*  
Em Teor: *[assinatura]* da cidade  
João Francisco Leite  
Escritor de Autorizado  
000031584818

Certidão nº 809173/2019  
17/07/2019, 15:41  
Chave de Impressão: cZ0wa

O documento neste ato registrado foi emitido em 24/01/2019 e contém 1 folhas

Conselho Regional de Engenharia e Agronomia do Estado do Maranhão

Rua 28 de Julho, nº 214, Centro, São Luís/MA

Tel.: + 55 (98) 2106-8300 Fax: + 55 (98) 2106-8300 E-mail: faleconosco@creama.org.br



Impresso em: 17/07/2019, às 15:41.





## Laudo Técnico

**Objetivo: Atestar a execução de serviços técnicos especializados.**

Eu, **JOSE ANTONIO GUIMARAES MOREIRA** Engenheiro Eletricista, com registro no **CREA-MA nº 1406089680**, vem atestar diante do **CREA-MA**, com objetivo específico de obtenção de **Certidão de Acervo Técnico – CAT**, venho atestar que os serviços Execução de Rede de Distribuição de Energia Elétrica – RDU BT com implantação de iluminação pública contratados pela empresa **Loteamento Vale da Serra SPE Ltda.** estabelecida à Rodovia MA 381, KM 10, Zona Rural, Joselandia, Pedreiras - MA, inscrito no cadastro nacional de pessoas jurídicas sob o nº. 19.039.977/0001-40, diante da a Empresa Enetech Instalações Elétricas Ltda. - EIRELI, portadora do registro no CREA-MA nº. 536.749-2 e CNPJ nº. 19.270.824/0001-00 objetivo da **ART MA 2019.0229.386** emitida pelo **Engenheiro Eletricista Nélio Benedito Fleury**, foram executados e concluídos no período **de 03 de novembro de 2018 a 15 de Janeiro de 2019** conforme contrato pactuado e de acordo com as normas técnicas vigentes.

É o que nos compete atestar;

Atenciosamente;

**Balsas - MA 22 de Janeiro de 2019.**

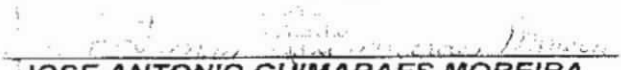
  
**JOSE ANTONIO GUIMARAES MOREIRA**  
**CREA :1406089680**  
**ENGENHEIRO ELETRICISTA**

Este documento encontra-se registrado no Conselho Regional de Engenharia e Agronomia do Estado do Maranhão, vinculado à Certidão nº 809173/2019, em 25/01/2019 emitida



Certidão nº 809173/2019  
17/07/2019, 15:41

Chave de Impressão: cZ0wA  
O documento neste ato registrado foi emitido em 24/01/2019 e contém 1 folhas





Certidão de Acervo Técnico - CAT  
Resolução Nº 1025 de 30 de Outubro de 2009  
Resolução Nº 218 de 29 de Junho de 1973

**CREA-MA**

CAT COM REGISTRO DE ATESTADO

**809185/2019**

Atividade concluída

**Conselho Regional de Engenharia e Agronomia do Estado do Maranhão**

CERTIFICAMOS, em cumprimento ao disposto na Resolução nº 1.025, de 30 de outubro de 2009, do Confea, que consta dos assentamentos deste Conselho Regional de Engenharia e Agronomia do Estado do Maranhão - Crea-MA, o Acervo Técnico do profissional **NÉLIO BENEDITO FLEURY** referente à(s) Anotação(ões) de Responsabilidade Técnica - ART abaixo discriminada(s):

Profissional: **NÉLIO BENEDITO FLEURY**

Registro: **109247MA**

RNP: **1001776712**

Título profissional: ENGENHEIRO ELETRICISTA, ENGENHEIRO DE SEGURANÇA DO TRABALHO



Número da ART: **MA20190229733** Tipo de ART: OBRA / SERVIÇO Registrada em: 14/01/2019 Baixada em: 16/01/2019  
Forma de registro: INICIAL Participação técnica: INDIVIDUAL  
Empresa contratada: **ENETECH INSTALAÇÕES ELETRICAS EIRELI**

Contratante: **GF6 Empreendimentos Imobiliarios Ltda**

CPF/CNPJ: **16.586.275/0001-99**

Endereço do contratante: AVENIDA PEDRO NEIVA DE SANTANA

Nº: s/n

Complemento: KM 05

Bairro: Jardim das Oliveiras

Cidade: IMPERATRIZ

UF: MA

CEP: 65919555

Contrato: 011018B

Celebrado em: 02/10/2018

Valor do contrato: R\$ 67.500,00

Tipo de contratante: PESSOA JURÍDICA

Ação institucional: Outros

Endereço da obra/serviço: AVENIDA PEDRO NEIVA DE SANTANA

Nº: s/n

Complemento: KM 05

Bairro: Jardim das Oliveiras

Cidade: IMPERATRIZ

UF: MA

CEP: 65919555

Data de início: 29/10/2018

Conclusão efetiva: 16/01/2019

Finalidade: Infraestrutura

Proprietário: GF6 Empreendimentos Imobiliarios Ltda

CPF/CNPJ: 16.586.275/0001-99

Atividade Técnica: **7 - EXECUÇÃO ATIVIDADES DE A.R.T. -> #B1102 - ILUMINACAO 58 - MANUTENCAO 1360.00 Pontos;**

**Observações**

Manutenção em Rede de Distribuição Urbana - Sistema de Iluminação Pública e Viária com a Substituição de Luminárias de 70W por 150W (884 Un) e Luminárias de 150W por 250W (476 Un) no Bairro Jardim das Oliveiras no Município de Imperatriz - MA

**Informações Complementares**

CERTIFICAMOS, finalmente, que se encontra vinculado à presente Certidão de Acervo Técnico – CAT, o atestado contendo 2 folha(s), expedido pelo contratante da obra/serviço, a quem cabe a responsabilidade pela veracidade e exatidão das informações nele constantes.

**Certidão de Acervo Técnico nº 809185/2019**

**01/02/2019, 09:06**

**x81zZ**

A Certidão de Acervo Técnico (CAT) à qual o atestado está vinculado constituirá prova da capacidade técnico-profissional da pessoa jurídica somente se o responsável técnico indicado estiver ou venha a ser integrado ao seu quadro técnico por meio de declaração entregue no momento da habilitação ou da entrega das propostas.

Fica(m) Excluído(s), no entanto, o(s) serviço(s) cujas atribuições não competem ao(s) profissional(is) em questão.

A autenticidade desta Certidão pode ser verificada em: <https://crea-ma.sitac.com.br/publico/>, com a chave: x81zZ

Certificamos que se encontra vinculado à presente CAT o atestado apresentado em cumprimento à Lei nº 8.666/93, expedido pela pessoa jurídica contratante, a quem cabe a responsabilidade pela veracidade e exatidão das informações nele constantes. É de responsabilidade deste Conselho a verificação da atividade profissional em conformidade com a Lei nº 5.194/66 e Resoluções do Conselho Federal de Engenharia e Agronomia - CONFEA.

Esta certidão perderá a validade, caso ocorra qualquer alteração posterior dos elementos cadastrais nela contidos.

**Conselho Regional de Engenharia e Agronomia do Estado do Maranhão**

Rua 28 de Julho, nº 214, Centro, São Luis/MA

Tel: + 55 (98) 2106-8300 Fax: + 55 (98) 2106-8300 E-mail: faleconosco@creama.org.br

**CREA-MA**

Conselho Regional de Engenharia e Agronomia do Estado do Maranhão

Impresso em: 17/07/2019, às 15:39.





Este documento encontra-se registrado no Conselho Regional de Engenharia e Agronomia do Estado do Maranhão, vinculado à Certidão nº 809185/2019 em 01/02/2019



**Laudo Técnico**

**Objetivo: Atestar a execução de serviços técnicos especializados.**

Eu, **JOSE ANTONIO GUIMARAES MOREIRA** Engenheiro Eletricista, com registro no **CREA-MA nº 1406089680**, vem atestar diante do **CREA-MA**, com objetivo específico de obtenção de **Certidão de Acervo Técnico – CAT**, venho atestar que os serviços contratados pela empresa **GF6 Empreendimentos Imobiliários Ltda.** estabelecida à Avenida Pedro Neiva de Santana, KM 05, Jardim das Oliveiras, Imperatriz - MA, inscrita no cadastro nacional de pessoas jurídicas sob o nº. 16.586.275/0001-99, objetivo da **ART MA 2019.0229.733** emitida pelo **Engenheiro Eletricista Nélio Benedito Fleury**, foram executados e concluídos no período de **29 de outubro de 2018 a 16 de Janeiro de 2019** conforme contrato pactuado e de acordo com as normas técnicas vigentes.

É o que nos compete atestar;

Atenciosamente;

**Balsas - MA 16 de Janeiro de 2019.**

*Jose Antonio G. Moreira*  
Eng. Eletricista  
Eng. Segurança do Trabalho  
CREA- 1406089680 AN

**JOSE ANTONIO GUIMARAES MOREIRA**  
**CREA Nº 1406089680**  
**ENGENHEIRO ELETRICISTA**  
**ENGENHEIRO DE SEGURANÇA DO TRABALHO**

Certidão nº 809185/2019  
17/07/2019, 15:39

Chave de Impressão: x81ZZ

O documento neste ato registrado foi emitido em 31/01/2019 e contém 1 folhas

*Handwritten signatures and initials.*







Realizando  
Projetos de Vida!



**Atestado**

A empresa **GF6 Empreendimentos Imobiliários Ltda.** estabelecida à Avenida Pedro Neiva de Santana, KM 05, Jardim das Oliveiras, Imperatriz - MA, inscrita no cadastro nacional de pessoas jurídicas sob o nº. 16.586.275/0001-99, representado neste ato pelo Sr. **Guilherme Luiz da Silva**, brasileiro, inscrito no CNPF sob o nº. 668.424.173-68 vem atestar que a Empresa **Enetech Instalações Elétricas Ltda. - EIRELI**, portadora do registro no **CREA-MA nº. 536.749-2** e CNPJ nº. **19.270.824/0001-00** através do Engenheiro Eletricista e de Segurança do Trabalho **Nelio Benedito Fleury**, portador do CREA-GO nº. 3.033/D-GO executou os serviços de instalações elétricas de baixa e media tensão, com fornecimento de materiais e equipamentos com as seguintes características:

- I. Data de execução dos serviços: *de 29/10/2018 a 16/01/2019;*
- II. Local de Execução dos Serviços: *Avenida Pedro Neiva de Santana, KM 05, Jardim das Oliveiras, Imperatriz - MA;*
- III. ART: *MA 2019.0229.733;*
- IV. Quantitativos dos serviços: *Manutenção em Rede de Distribuição de Energia Elétrica – RDU BT com Substituição do Sistema de iluminação pública com as seguintes características:*
  - i. *Loteamento Jardim das Oliveiras, no município de Imperatriz – MA, com a substituição de 884 Luminárias de 50W por Luminárias de 150W e substituição de 476 Luminárias de 150W por Luminárias de 250W, Totalizando a Substituição de 1360 Luminárias Publicas Abertas e Viárias;*

Este documento encontra-se registrado no Conselho Regional de Engenharia e Agronomia do Estado do Maranhão, vinculado à Certidão nº 809185/2019 em 01/02/2019 em



Cartório Oficial de Imperatriz, Maranhão, Estado do Brasil, inscrita no Registro de Profissionais e Oribitais do Estado do Maranhão, inscrita no CNPJ nº 000031472278.

**RECONHECIMENTO**

RECONHECIMENTO DE ASSINATURA DE **GUILHERME LUIZ DA SILVA**, CPF nº 668.424.173-68, inscrito no CNPF nº 668.424.173-68, em 17/07/2019, às 15:39.

6º Ofício

Imperatriz - MA, 25 de Janeiro de 2019

**Guilherme Luiz da Silva**  
CPF nº. 668.424.173-68

D6 EMPREENDIMENTOS IMOBILIÁRIOS LTDA  
Av. Pedro Neiva de Santana, S/N, Km 5 - Joo Paulo II - Imperatriz - MA - CEP: 65.919-855  
Fone: (98) 2106-8300 Fax: (98) 2106-8300 E-mail: atendimento@d6empresimobiliaria.com.br Site: www.d6empresimobiliaria.com.br

Certidão nº 809185/2019  
17/07/2019, 15:39

Chave de Impressão: x81zZ

O documento neste ato registrado foi emitido em 31/01/2019 e contém 1 folhas



Handwritten signatures and marks at the bottom right of the page.





Certidão de Acervo Técnico - CAT  
Lei Federal Nº 5194 de 24 de Dezembro de 1966  
Resolução Nº 1025 de 30 de Outubro de 2009

**CREA-MA**

CAT COM REGISTRO DE ATESTADO

**819086/2019**

Atividade em andamento

**Conselho Regional de Engenharia e Agronomia do Estado do Maranhão**

CERTIFICAMOS, em cumprimento ao disposto na Resolução nº 1.025, de 30 de outubro de 2009, do Confea, que consta dos assentamentos deste Conselho Regional de Engenharia e Agronomia do Estado do Maranhão - Crea-MA, o Acervo Técnico do profissional **NÉLIO BENEDITO FLEURY** referente à(s) Anotação(ões) de Responsabilidade Técnica - ART abaixo discriminada(s):

Profissional: **NÉLIO BENEDITO FLEURY**

Registro: **109247MA**

RNP: **1001776712**

Título profissional: ENGENHEIRO ELETRICISTA, ENGENHEIRO DE SEGURANÇA DO TRABALHO



Número da ART: **MA20190263300** Tipo de ART: OBRA / SERVIÇO Registrada em: 17/06/2019  
Forma de registro: INICIAL Participação técnica: INDIVIDUAL  
Empresa contratada: **ENETECH INSTALAÇÕES ELETRICAS EIRELI**

Contratante: **Prefeitura Municipal de Carolina - MA** CPF/CNPJ: **12.081.691/0001-84**  
Endereço do contratante: PRAÇA Alípio Carvalho Nº: 50  
Complemento: Bairro: centro  
Cidade: CAROLINA UF: MA CEP: 65980000  
Contrato: 046/2019 DC/PMC Celebrado em: 20/05/2019  
Valor do contrato: R\$ 867.063,03 Tipo de contratante: PESSOA JURÍDICA  
Ação institucional: Outros  
Endereço da obra/serviço: PRAÇA Alípio Carvalho Nº: 50  
Complemento: Bairro: centro UF: MA CEP: 65980000  
Cidade: CAROLINA  
Data de início: 20/05/2019 Situação: atividade em andamento  
Finalidade: Infraestrutura  
Proprietário: Prefeitura Municipal de Carolina - MA CPF/CNPJ: 12.081.691/0001-84

Atividade Técnica: **7 - EXECUÇÃO ATIVIDADES DE A.R.T. -> #B0302 - REDE DE DISTRIBUICAO DE ENERGIA ELETRICA 58 - MANUTENCAO 3600.00 unidade; 7 - EXECUÇÃO ATIVIDADES DE A.R.T. -> #B1102 - ILUMINACAO 53 - EXECUCAO 3600.00 unidade;**

**Observações**

Contrato 046/2019 processo administrativo n. 008/2019 PMC Prefeitura Municipal de Carolina - MA - Realização Integral de serviços regulares de manutenção preventiva e corretiva, melhoria e ampliação do sistema de iluminação pública no Município - SEINFRA com previsão de instalação 3.600 luminárias Led's completas

**Informações Complementares**

CERTIFICAMOS, finalmente, que se encontra vinculado à presente Certidão de Acervo Técnico – CAT, o atestado contendo 4 folha(s), expedido pelo contratante da obra/serviço, a quem cabe a responsabilidade pela veracidade e exatidão das informações nele constantes.

**Certidão de Acervo Técnico nº 819086/2019**

**15/08/2019, 10:59**

**Bc15Y**

A Certidão de Acervo Técnico (CAT) à qual o atestado está vinculado constituirá prova da capacidade técnico-profissional da pessoa jurídica somente se o responsável técnico indicado estiver ou venha a ser integrado ao seu quadro técnico por meio de declaração entregue no momento da habilitação ou da entrega das propostas.

Certificamos que se encontra vinculado à presente CAT o atestado apresentado em cumprimento à Lei nº 8.666/93, expedido pela pessoa jurídica contratante, a quem cabe a responsabilidade pela veracidade e exatidão das informações nele constantes. É de responsabilidade deste Conselho a verificação da atividade profissional em conformidade com a Lei nº 5.194/66 e Resoluções do Conselho Federal de Engenharia e Agronomia - CONFEA.

Esta certidão perderá a validade, caso ocorra qualquer alteração posterior dos elementos cadastrais nela contidos.

A autenticidade desta Certidão pode ser verificada em: <https://crea-ma.sitac.com.br/publico/>, com a chave: Bc15Y

**Conselho Regional de Engenharia e Agronomia do Estado do Maranhão**

Rua 28 de Julho, nº 214, Centro, São Luís/MA

Tel: + 55 (98) 2106-8300 Fax: + 55 (98) 2106-8300 E-mail: faleconosco@creama.org.br



**CREA-MA**

Conselho Regional de Engenharia e Agronomia do Estado do Maranhão

Impresso em: 03/02/2020, às 17:35.





**Laudo Técnico**

**Objetivo: Atestar a execução de serviços técnicos especializados.**

Eu, **Danilo Souza Queiroz** Engenheiro Eletricista, com registro no **CREA-GO nº 101397842D-GO**, possuidor de visto no **CREA – MA** vem atestar diante do **CREA-MA**, com objetivo específico de obtenção de **Certidão de Acervo Técnico – CAT**, venho atestar que os Serviços de **Manutenção em Rede de Distribuição de Energia Elétrica e no Parque de Iluminação Pública – Sistema de Iluminação Pública – SIP em vias e avenidas do Município de Carolina – MA** contratados pela **Prefeitura Municipal de Carolina**, Estado do Maranhão, pessoa jurídica de direito publico interno, com sede administrativa interno, com sede administrativa na Praça Alípio Carvalho, nº. 50, Centro, CEP 665.980-000, inscrita no cadastro nacional de pessoas jurídicas sob o nº. 12.081.691/0001-84, diante da Empresa **Enetech Instalações Elétricas Ltda. - EIRELI**, portadora do registro no **CREA-MA nº. 536.749-2** e **CNPJ nº. 19.270.824/0001-00** objetivo da **ART MA 2019.0263.300** emitida pelo **Engenheiro Eletricista Nélio Benedito Fleury**, nesta etapa, foram executados e concluídos no período **de 20 de maio a 12 de Agosto de 2019** conforme contrato pactuado e de acordo com as normas técnicas vigentes.

É o que nos compete atestar;

Atenciosamente;

**Carolina – MA 12 de Agosto de 2019.**

*Danilo Souza Queiroz*  
**Danilo Souza Queiroz**  
**CREA-GO 101397842D-GO**

Este documento encontra-se registrado no Conselho Regional de Engenharia e Agronomia do Estado do Maranhão, vinculado à Certidão nº 819086/2019, em 15/08/2019 emitida



Certidão nº 819086/2019  
 03/02/2020, 17:35

Chave de Impressão: Bc15Y

O documento neste ato registrado foi emitido em 15/08/2019 e contém 1 folhas





ESTADO DO MARANHÃO  
PREFEITURA MUNICIPAL DE CAROLINA  
SECRETARIA MUNICIPAL DE ADMINISTRAÇÃO, FINANÇAS, PLANEJAMENTO E URBANISMO

### **Atestado de Capacidade Técnica**

A **Prefeitura Municipal de Prefeitura Municipal de Carolina – MA, Estado do Maranhão**, pessoa jurídica de direito publico interno, com sede administrativa na Praça Alípio Carvalho, nº. 50, Centro, CEP 665.980-000, inscrita no cadastro nacional de pessoas jurídicas sob o nº. 12.081.691/0001-84, através da **Secretaria Municipal de Administração, Finanças, Planejamento e Urbanismo** representada neste ato pela **Secretaria Municipal Andreia Moreira Pessoa Antonioli**, brasileira, inscrito no CNPF sob o nº. 819.836.383-15 vem atestar que a Empresa **Enetech Instalações Elétricas Ltda. - EIRELI**, portadora do registro no **CREA-MA nº. 536.749-2** e CNPJ nº. **19.270.824/0001-00** através do Engenheiro Eletricista e de Segurança do Trabalho **Nelio Benedito Fleury**, portador do CREA-GO nº. 3.033/D-GO **vem executando** ou os serviços de instalações elétricas de baixa e media tensão, com fornecimento de materiais e equipamentos com as seguintes características:

- I. **Contrato: 046/2019 – DC/PMC**
- II. **Período Total do Contrato: de 20/05/2019 a 19/11/2019**
- III. **Processo Administrativo: 008/2019-PMC**
- IV. **Período dos serviços já executados: de 20/05/2019 a 12/08/2019;**
- V. **Local de Execução dos Serviços: Praça Alípio Carvalho, nº. 50, Centro, CEP 665.980-000, Carolina - MA;**
- VI. **ART: MA 2019.0263.300;**
- VII. **Quantitativos dos serviços: Manutenção em Rede de Distribuição de Energia Elétrica e no Parque de Iluminação Pública – Sistema de Iluminação Pública – SIP com a instalação de 2.250 (duas mil, duzentas e cinquenta) Luminárias Públicas e Viárias de LED's com potência de 50W e 100W;**

  
**Andreia Moreira Pessoa Antonioli**  
Dir. Mut. da Administração Finanças,  
Planejamento e Urbanismo  
CPF nº 819.836.383-15

Praça Alípio de Carvalho, nº 50, Centro – Carolina/MA, CNPJ 12.081.691/0001-84



Este documento encontra-se registrado no Conselho Regional de Engenharia e Agronomia do Estado do Maranhão, vinculado à Certidão nº 819086/2019, em 15/08/2019 emitida



Certidão nº 819086/2019  
03/02/2020, 17:35

Chave de Impressão: Bc15Y

O documento neste ato registrado foi emitido em 15/08/2019 e contém 3 folhas





ESTADO DO MARANHÃO  
PREFEITURA MUNICIPAL DE CAROLINA  
SECRETARIA MUNICIPAL DE ADMINISTRAÇÃO, FINANÇAS, PLANEJAMENTO E URBANISMO



### VIII. Dos Quantitativos Realizados Nesta Etapa:

2	1	BASE PARA RELE FOTOELETRICO	UND	300
2	2	BOBINA CHAVE DE COMANDO IP	UND	40
2	3	BOCAL E-27	UND	600
2	4	BRACO P/ LUMINARIA PUBLICA LB 600	UND	300
2	5	BRACO P/ LUMINARIA PUBLICA X-21	UND	300
2	6	CABO FLEXIVEL 1,5mm 450/750v	M	3,000
2	7	CABO FLEXIVEL 2,5mm 450/750v	M	3,000
2	8	CABO EPR/XLPE (90°) 1KV - 10 mm²	M	3,000
2	9	CABO PP 2X1,5MM	M	3,000
2	10	CABO EPR/XLPE (90°) 1KV - 16 mm²	M	5,000
2	11	CABO EPR/XLPE (90°) 1KV - 25 mm²	M	2,000
2	12	HASTE DE COBRE COOPERWELD C/ CONECTOR 5/8" X 3,0M	UND	50
2	13	CAIXA DE PROTECAO PARA 1 MEDIDOR MONOFASICO	UND	12
2	14	CAIXA EXTERNA DE MEDICAO PARA 1 MEDIDOR TRIFASICO	UND	12
2	15	CHAVE DE COMANDO P/ P 2X60AH	UND	12
2	16	CONECTOR PERFURANTE	UND	100
2	17	FITA ISOLANTE EM ROLO DE 19 MM X 20 M	UND	30
2	18	LAMPADA LED 20 W	UND	240
2	19	LAMPADA LED 25 W	UND	210
2	20	LAMPADA LED 30W	UND	210
2	21	LAMPADA VAPOR METALICO OVOIDE 150 W, BASE E27/E40	UND	90
2	22	LUMINARIA CLARAO FECHADO IP 410	UND	180
2	23	LUMINARIA PUBLICA LED 50W 6500K	UND	90
2	24	LUMINARIA PUBLICA LED 100W 6500K	UND	90
2	25	LUMINARIA ECONOMICA X-21	UND	90
2	26	PARAFUSO MAQ. 300 MM, DIAMETRO = 16 MM, ROSCA DUPLA	UND	277
2	27	REATOR PARA LAMPADA VAPOR METALICO 150 W	UND	75
2	28	RELE FOTOELETRICO NA 1000 W	UND	90
2	29	RELE FOTOELETRICO NF 1000 W	UND	300

Carolina – 12 de Agosto de 2019

2º Ofício  
Carolina-MA

*Andreia Moreira Pessoa Antontolli*  
Andreia Moreira Pessoa Antontolli  
Sec. de Administração, Finanças,  
Planejamento e Urbanismo  
Portaria nº 007/2019

**ANDREIA MOREIRA PESSOA ANTONTOLLI**

Secretária Municipal de Administração, Finanças, Planejamento e Urbanismo

Portaria nº 007 de 22 de janeiro de 2018-GAB/PREF

CPF nº. 819.836.383-15

Praça Alípio de Carvalho, nº 50, Centro – Carolina/MA, CNPJ 12.081.691/0001-84

Este documento encontra-se registrado no Conselho Regional de Engenharia e Agronomia do Estado do Maranhão, vinculado à Certidão nº 819086/2019, em 15/08/2019 em



Certidão nº 819086/2019  
03/02/2020, 17:35

Chave de Impressão: Bc15Y

O documento neste ato registrado foi emitido em 15/08/2019 e contém 3 folhas

Conselho Regional de Engenharia e Agronomia do Estado do Maranhão

Rua 28 de Julho, nº 214, Centro, São Luis/MA

Tel: + 55 (98) 2106-8300 Fax: + 55 (98) 2106-8300 E-mail: faleconosco@creama.org.br

**CREA-MA**  
Conselho Regional de Engenharia e Agronomia do Estado do Maranhão

Impresso em: 03/02/2020, às 17:35.





Este documento encontra-se registrado no Conselho Regional de Engenharia e Agronomia do Estado do Maranhão, vinculado à Certidão nº 819086/2019, emitida em 15/08/2019



Certidão nº 819086/2019  
03/02/2020, 17:35

Chave de Impressão: Bc15Y

O documento neste ato registrado foi emitido em 15/08/2019 e contém 3 folhas

000032082968

Reconhecimento de Firma

000032082968

116 CAROLINA Escritório do 2º Ofício

T.J.M. Seção de Fiscalização

Poder Judiciário  
Tribunal de Justiça  
do Maranhão

**CARTÓRIO DO 2º OFÍCIO EXTRAJUDICIAL**  
Pça. Doutor José Alcides de Carvalho, 90 - Centro - Carolina - MA  
CEP: 65.980-000 - Fone: (99) 3531-2513

Reconheço por semelhança a(s) assinatura(s) de Carolina Maria  
da Silva Cavalcanti de 14 de 02 de 2019

Carolina (MA) 14 de 02 de 2019

Em Teste da verdade.

João Odório Medeiros Rêgo Maria Naura Brinjal Rêgo  
Tabelião/Truilar Tabelião/Substituta

Valido somente para efeito de autenticidade

*Udara*



Conselho Regional de Engenharia e Agronomia do Estado do Maranhão  
Rua 28 de Julho, nº 214, Centro, São Luís/MA  
Tel: + 55 (98) 2106-8300 Fax: + 55 (98) 2106-8300 E-mail: faleconosco@creama.org.br

Impresso em: 03/02/2020, às 17:35.



**Certidão de Acervo Técnico - CAT**  
Resolução nº 1.025, de 30 de outubro de 2009

CAT COM REGISTRO DE ATESTADO  
**1020200001176**  
Atividade concluída

CERTIFICAMOS, em cumprimento ao disposto na Resolução no 1.025, de 30 de outubro de 2009, do Confea, que consta dos assentamentos deste Conselho Regional de Engenharia e Agronomia de Goiás - CREA-GO o Acervo Técnico do profissional **NELIO BENEDITO FLEURY** referente à(s) Anotação(ões) de Responsabilidade Técnica - ART abaixo discriminada(s):

Profissional: **NELIO BENEDITO FLEURY** RNP: **1001776712** Registro: **3033/D-GO**  
Título profissional: **Engenheiro Eletricista, Engenheiro de Segurança do Trabalho**

Nº ART: **1020190136577**..... Tipo: **Obra ou serviço**.. Registrada em: **07/10/2019** .. Baixada em: **13/05/2020**  
Forma de registro: **Inicial**..... Participação técnica: **Individual**.....  
Empresa contratada: **ENETECH INSTALACOES ELETRICAS EIRELI -..** Registro CREA-GO: **28461**.....

Contratante: **Prefeitura Municipal de Jandaia - Goias.** CPF/CNPJ: **02.879.138/0001-38**

Avenida J.K. de

Oliveira.....

Número: 742....

Bairro: Centro.....

CEP: 75950-000

Quadra: ..... Lote: .....

Complemento: .....

Cidade: Jandaia.....-GO

E-Mail: **pref.jandaia.go@gmail.com**.....

Fone: (64.....)3563.2005...

Contrato: **068/2019..**

Celebrado em: **09/07/2019**

Valor R\$: **64.152,00**.....

Vinculada a ART: .....

Tipo de contratante: **Pessoa Jurídica de Direito Público**

Ação institucional: **Órgão Público..**

Endereço da Obra/Serviço: **Avenida J.K. de Oliveira**.....

Número: 742....

Bairro: **centro**.....

CEP: 75950-000.....

Quadra: ..... Lote: .....

Complemento: .....

Cidade: **Jandaia**.....-GO

Data de Início: **09/07/2019**

Previsão término: **31/12/2019**

Coordenadas Geográficas: .....

Finalidade: **Infra-estrutura**

Código/Obra pública: .....

Proprietário: **Prefeitura Municipal de Jandia**.....

CPF/CNPJ: **02.879.138/0001-38**

E-Mail: **pref.jandaia.go@gmail.com**

Fone: (64.....) 3563.2005.

Atividade(s) Técnica(s): **1 - ATUACAO EXECUCAO REDE DE DISTRIBUICAO DE ENERGIA ELETRICA, 440,00 PONTOS; 2 - ATUACAO EXECUCAO ILUMINACAO ELETRICA, 440,00 PONTOS; 3 - ATUACAO EXECUCAO UTILIZACAO DE ENERGIA ELETRICA, 440,00 PONTOS;**

**Observações**

Contratação de serviço de engenharia para execução de obras de substituição de luminárias de iluminação pública convencionais por luminárias LED e demais serviços, a ser realizado no parque de iluminação pública do Município de Jandaia/ GO, referente ao Projeto de Eficiência Energética em Iluminação Pública, estabelecidos no Termo de Cooperação Técnica TCT – PRF – 008/2018, firmado entre a ELETROBRAS e o Município de Jandaia – GO, tudo conforme especificações do Termo de Referência – Anexo I do Edital de nº 024/2019, Contrato 068/2019

**Informações Complementares**

Período de Execução da Obra/Serviço de: 15/07/2019 até 30/11/2019.

**RESSALVA:**

**O ATESTADO ESTÁ REGISTRADO APENAS PARA AS ATIVIDADES TÉCNICAS CONSTANTES DA ART, DESENVOLVIDAS DE ACORDO COM AS ATRIBUIÇÕES DO PROFISSIONAL NA ENGENHARIA ELÉTRICA.**

CERTIFICAMOS, finalmente, que se encontra vinculado à presente Certidão de Acervo Técnico - CAT, conforme selos de segurança 20012248 a 20012248, o atestado contendo <1> folha(s), expedido pelo contratante da obra/serviço, a quem cabe a responsabilidade pela veracidade e exatidão das informações nele constantes.

**Certidão de Acervo Técnico nº 1020200001176**

**Data: 02/06/2020 Hora: 14:12:00**

**Código de Controle: WWVZJYF**



A CAT à qual o atestado está vinculado é o documento que comprova o registro do atestado no Crea.

A CAT à qual o atestado está vinculado constituirá prova da capacidade técnico - profissional da pessoa jurídica somente se o responsável técnico indicado estiver ou venha a ser integrado ao seu quadro técnico por meio de declaração entregue no momento da habilitação ou da entrega das propostas.

A CAT é válida em todo o território nacional.

A CAT perderá a validade no caso de modificação dos dados técnicos qualitativos e quantitativos nela contidos, bem como de alteração da situação do registro da ART.

A autenticidade e a validade desta certidão deve ser confirmada no site do CREA-GO ([www.creago.org.br](http://www.creago.org.br))

A falsificação deste documento constitui crime previsto no Código Penal Brasileiro, sujeitando o autor à respectiva ação penal.

Processo  
**65480/2020**

Rua 239, nº 561, Setor Leste Universitário - Goiânia/Goiás - CEP: 74605-070  
Tel: (62) 3221-6200 Fax: (62) 3221-6277 E-mail: [atendimento@creago.org.br](mailto:atendimento@creago.org.br)



*Handwritten signatures and initials at the bottom right of the page.*



### **Atestado**

A **Prefeitura Municipal de Jandaia - GO**, pessoa jurídica de direito público interno, com sede administrativa na Av. JK de Oliveira, n. 742, Centro, CEP 75950-000, inscrita no cadastro nacional de pessoas jurídicas - **CNPJ sob o nº. 02.879.138/0001-38**, representado neste ato pela **Prefeita Municipal Sra. Milena Pereira Lopes Moura**, brasileira, inscrita no **CNPJ sob o nº. 548.140.301-34** vem atestar que a Empresa **Enetech Instalações Elétricas Ltda. - EIRELI**, portadora do registro no **CREA-MA nº. 536.749-2** e **CNPJ nº. 19.270.824/0001-00** através do Engenheiro Eletricista e de Segurança do Trabalho **Nélio Benedito Fleury**, portador do **CREA-GO nº. 3.033/D-GO** executou os serviços de instalações elétricas de baixa e média tensão, com fornecimento de materiais e equipamentos com as seguintes características:

- I. **Data de execução dos serviços: de 15/07/2019 a 30/11/2019;**
- II. **Local de Execução dos Serviços: Avenida e Ruas Urbana da Cidade de Jandaia - GO - Parque de iluminação pública do Município de Jandaia - GO;**
- III. **ART: 11.2019.0136.577 CREA-GO;**
- IV. **Quantitativos dos serviços: Contratação de serviço de engenharia para execução de obras de substituição de luminárias de iluminação pública convencionais por luminárias LED e demais serviços, a ser realizado no parque de iluminação pública do Município de Jandaia/ GO, referente ao Projeto de Eficiência Energética em Iluminação Pública, estabelecidos no Termo de Cooperação Técnica TCT - PRF - 008/2018, firmado entre a ELETROBRAS e o Município de Jandaia - GO, tudo conforme especificações do Termo de Referência - Anexo I do Edital de nº 024/2019 - Manutenção em Rede de Distribuição de Energia Elétrica, Rede de Iluminação Pública - Sistema de Iluminação Pública - SIP em vias e avenidas do Município de Jandaia - GO com a instalação de 440 (quatrocentos e quarenta) Luminárias Públicas e Viárias de LED's com potência de 80W e 100W;**

Jandaia - GO, 20 de Fevereiro de 2020

  
**Milena Pereira Lopes Moura**  
CPF nº. 548.140.301-34

Prefeitura de Jandaia / Administração  
Avenida J.K. de Oliveira, nº 742, Centro  
75.950-000 - Jandaia/GO

[www.jandaia.go.gov.br](http://www.jandaia.go.gov.br)  
[pref.jandaia.go@gmail.com](mailto:pref.jandaia.go@gmail.com)  
+ 55 (64) 35632005  
+55 (64) 992158170





Certidão de Acervo Técnico - CAT  
Resolução Nº 1025 de 30 de Outubro de 2009  
Resolução Nº 218 de 29 de Junho de 1973

**CREA-MA**

CAT COM REGISTRO DE ATESTADO

**809194/2019**

Atividade concluída

Conselho Regional de Engenharia e Agronomia do Estado do Maranhão

CERTIFICAMOS, em cumprimento ao disposto na Resolução nº 1.025, de 30 de outubro de 2009, do Confea, que consta dos assentamentos deste Conselho Regional de Engenharia e Agronomia do Estado do Maranhão - Crea-MA, o Acervo Técnico do profissional **NÉLIO BENEDITO FLEURY** referente à(s) Anotação(ões) de Responsabilidade Técnica - ART abaixo discriminada(s):

Profissional: **NÉLIO BENEDITO FLEURY**

Registro: **109247MA**

RNP: **1001776712**

Título profissional: ENGENHEIRO ELETRICISTA, ENGENHEIRO DE SEGURANÇA DO TRABALHO



Número da ART: **MA20190229740** Tipo de ART: OBRA / SERVIÇO Registrada em: 14/01/2019 Baixada em: 16/01/2019  
Forma de registro: INICIAL Participação técnica: INDIVIDUAL  
Empresa contratada: **ENETECH INSTALAÇÕES ELETRICAS EIRELI**

Contratante: **CCS Empreendimentos e Incorporadora Eireli**

CPF/CNPJ: **15.447.369/0001-14**

Endereço do contratante: AVENIDA Governador Luis Rocha

Nº: 477

Complemento: sala 02

Bairro: santomaro A

Cidade: BALSAS

UF: MA

CEP: 65800000

Contrato: 011218

Celebrado em: 20/11/2018

Valor do contrato: R\$ 9.200,00

Tipo de contratante: PESSOA JURÍDICA

Ação institucional: Outros

Endereço da obra/serviço: AVENIDA Governador Luis Rocha

Nº: 477

Complemento: sala 02

Bairro: Santo Amaro

Cidade: BALSAS

UF: MA

CEP: 65800000

Data de início: 03/12/2018

Conclusão efetiva: 16/01/2019

Finalidade: Infraestrutura

Proprietário: CCS Empreendimentos e Incorporadora Eireli

CPF/CNPJ: 15.447.369/0001-14

Atividade Técnica: **7 - EXECUÇÃO ATIVIDADES DE A.R.T. -> #B1102 - ILUMINACAO 58 - MANUTENCAO 184.00 Pontos;**

**Observações**

Manutenção em Rede de Distribuição Urbana - Sistema de Iluminação Publica com instalação de 184 luminárias com lampadas LED no Condomínio Prime Ville, Setor Santo Amaro no Município de Balsas - MA

**Informações Complementares**

CERTIFICAMOS, finalmente, que se encontra vinculado à presente Certidão de Acervo Técnico – CAT, o atestado contendo 2 folha(s), expedido pelo contratante da obra/serviço, a quem cabe a responsabilidade pela veracidade e exatidão das informações nele constantes.

**Certidão de Acervo Técnico nº 809194/2019**

**25/01/2019, 10:48**

**CzWZc**

A Certidão de Acervo Técnico (CAT) à qual o atestado está vinculado constituirá prova da capacidade técnico-profissional da pessoa jurídica somente se o responsável técnico indicado estiver ou venha a ser integrado ao seu quadro técnico por meio de declaração entregue no momento da habilitação ou da entrega das propostas.

Certificamos que se encontra vinculado à presente CAT o atestado apresentado em cumprimento à Lei nº 8.666/93, expedido pela pessoa jurídica contratante, a quem cabe a responsabilidade pela veracidade e exatidão das informações nele constantes. É de responsabilidade deste Conselho a verificação da atividade profissional em conformidade com a Lei nº 5.194/66 e Resoluções do Conselho Federal de Engenharia e Agronomia - CONFEA.

Esta certidão perderá a validade, caso ocorra qualquer alteração posterior dos elementos cadastrais nela contidos.

Fica(m) Excluído(s), no entanto, o(s) serviço(s) cujas atribuições não competem ao(s) profissional(is) em questão.

A autenticidade desta Certidão pode ser verificada em: <https://crea-ma.sitac.com.br/publico/>, com a chave: CzWZc

Conselho Regional de Engenharia e Agronomia do Estado do Maranhão

Rua 28 de Julho, nº 214, Centro, São Luis/MA

Tel: + 55 (98) 2106-8300 Fax: + 55 (98) 2106-8300 E-mail: faleconosco@creama.org.br



**CREA-MA**  
Conselho Regional de Engenharia e  
Agronomia do Estado do Maranhão

Impresso em: 17/07/2019, às 15:40.









**Laudo Técnico**

**Objetivo: Atestar a execução de serviços técnicos especializados.**

Eu, **JOSE ANTONIO GUIMARAES MOREIRA** Engenheiro Eletricista, com registro no **CREA-MA nº 1406089680**, vem atestar diante do **CREA-MA**, com objetivo específico de obtenção de **Certidão de Acervo Técnico – CAT**, venho atestar que os serviços de Manutenção em Rede de Distribuição de Energia Elétrica – RDU BT com Instalação de Sistema de iluminação pública contratados pela empresa **CCS Empreendimentos e Incorporadora EIRELI** estabelecida à Avenida Governador Luis Rocha, n. 477, sala 02, Bairro Santo Amaro, Balsas - MA, inscrita no cadastro nacional de pessoas jurídicas sob o nº. 15.447.369/0001-49, diante da Empresa **Enetech Instalações Elétricas Ltda. - EIRELI**, portadora do registro no CREA-MA nº. 536.749-2 e CNPJ nº. 19.270.824/0001-00 objetivo da **ART MA 2019.0229.740** emitida pelo **Engenheiro Eletricista Nêlio Benedito Fleury**, foram executados e concluídos no período **de 03 de dezembro de 2018 a 16 de Janeiro de 2019** conforme contrato pactuado e de acordo com as normas técnicas vigentes.

É o que nos compete atestar;

Atenciosamente;

**Balsas - MA 22 de Janeiro de 2019.**

*Jose Antonio Guimaraes Moreira*  
**JOSE ANTONIO GUIMARAES MOREIRA**  
**CREA :1406089680**  
**ENGENHEIRO ELETRICISTA**

Este documento encontra-se registrado no Conselho Regional de Engenharia e Agronomia do Estado do Maranhão, vinculado à Certidão nº 809194/2019, em 25/01/2019 em



Certidão nº 809194/2019  
 17/07/2019, 15:40  
 Chave de Impressão: CzWZc  
 O documento neste ato registrado foi emitido em 23/01/2019 e contém 1 folhas



*Verifica*



Certidão de Acervo Técnico - CAT  
Resolução Nº 1025 de 30 de Outubro de 2009  
Resolução Nº 218 de 29 de Junho de 1973

**CREA-MA**

CAT COM REGISTRO DE ATESTADO

**810781/2019**

Atividade concluída

Conselho Regional de Engenharia e Agronomia do Estado do Maranhão

CERTIFICAMOS, em cumprimento ao disposto na Resolução nº 1.025, de 30 de outubro de 2009, do Confea, que consta dos assentamentos deste Conselho Regional de Engenharia e Agronomia do Estado do Maranhão - Crea-MA, o Acervo Técnico do profissional **NÉLIO BENEDITO FLEURY** referente à(s) Anotação(ões) de Responsabilidade Técnica - ART abaixo discriminada(s):

Profissional: **NÉLIO BENEDITO FLEURY**

Registro: **109247MA** RNP: **1001776712**

Título profissional: ENGENHEIRO ELETRICISTA, ENGENHEIRO DE SEGURANÇA DO TRABALHO



Número da ART: **MA20190235038** Tipo de ART: OBRA / SERVIÇO Registrada em: 08/02/2019 Baixada em: 28/02/2019  
Forma de registro: INICIAL Participação técnica: INDIVIDUAL  
Empresa contratada: **ENETECH INSTALAÇÕES ELETRICAS EIRELI**

Contratante: **Prefeitura Municipal de Sitio Nova - MA**

Endereço do contratante: AVENIDA Presidente Jose Sarney

Complemento:

Cidade: SÍTIO NOVO

Contrato: 004/2019

Valor do contrato: R\$ 506.307,00

Ação institucional: Outros

Endereço da obra/serviço: AVENIDA Presidente Jose Sarney

Complemento:

Cidade: SÍTIO NOVO

Data de início: 17/01/2019

Finalidade: Infraestrutura

Proprietário: Prefeitura Municipal de Sitio Nova - MA

Tipo de ART: OBRA / SERVIÇO

Registrada em: 08/02/2019

Baixada em: 28/02/2019

Participação técnica: INDIVIDUAL

Empresa contratada: **ENETECH INSTALAÇÕES ELETRICAS EIRELI**

CPF/CNPJ: **05.631.031/0001-64**

Nº: s/n

Bairro: centro

UF: MA

CEP: 65925000

Celebrado em: 17/01/2019

Tipo de contratante: PESSOA JURIDICA

Nº: s/n

Bairro: centro

UF: MA

CEP: 65925000

Conclusão efetiva: 20/12/2019

CPF/CNPJ: **05.631.031/0001-64**

Atividade Técnica: **7 - EXECUÇÃO ATIVIDADES DE A.R.T. -> #B0302 - REDE DE DISTRIBUICAO DE ENERGIA ELETRICA 58 - MANUTENCAO 1800.00 Pontos; 7 - EXECUÇÃO ATIVIDADES DE A.R.T. -> #B1102 - ILUMINACAO 58 - MANUTENCAO 1800.00 Pontos;**

#### Observações

Contrato de fornecimento de material de consumo, execução e manutenção rede de iluminação pública - Sistema de Iluminação Publica e Viaria no Município de Sitio Novo - MA. Conforme PREGÃO 045/2018 Contrato 004/2019 com previso de 1800 pontos de iluminação.

#### Informações Complementares

CERTIFICAMOS, finalmente, que se encontra vinculado à presente Certidão de Acervo Técnico – CAT, o atestado contendo 2 folha(s), expedido pelo contratante da obra/serviço, a quem cabe a responsabilidade pela veracidade e exatidão das informações nele constantes.

**Certidão de Acervo Técnico nº 810781/2019**  
**08/03/2019, 13:51**  
**6BZd7**

A Certidão de Acervo Técnico (CAT) à qual o atestado está vinculado constituirá prova da capacidade técnico-profissional da pessoa jurídica somente se o responsável técnico indicado estiver ou venha a ser integrado ao seu quadro técnico por meio de declaração entregue no momento da habilitação ou da entrega das propostas.

Certificamos que se encontra vinculado à presente CAT o atestado apresentado em cumprimento à Lei nº 8.666/93, expedido pela pessoa jurídica contratante, a quem cabe a responsabilidade pela veracidade e exatidão das informações nele constantes. É de responsabilidade deste Conselho a verificação da atividade profissional em conformidade com a Lei nº 5.194/66 e Resoluções do Conselho Federal de Engenharia e Agronomia - CONFEA.

Esta certidão perderá a validade, caso ocorra qualquer alteração posterior dos elementos cadastrais nela contidos.

Fica(m) Excluído(s), no entanto, o(s) serviço(s) cujas atribuições não competem ao(s) profissional(is) em questão.

A autenticidade desta Certidão pode ser verificada em: <https://crea-ma.sitac.com.br/publico/>, com a chave: 6BZd7

Conselho Regional de Engenharia e Agronomia do Estado do Maranhão

Rua 28 de Julho, nº 214, Centro, São Luis/MA

Tel: + 55 (98) 2106-8300 Fax: + 55 (98) 2106-8300 E-mail: faleconosco@creama.org.br

**CREA-MA**  
Conselho Regional de Engenharia e  
Agronomia do Estado do Maranhão

Impresso em: 17/07/2019, às 15:38.





## Laudo Técnico

**Objetivo: Atestar a execução de serviços técnicos especializados.**

Eu, **JOSE ANTONIO GUIMARAES MOREIRA** Engenheiro Eletricista, com registro no **CREA-MA nº 1406089680**, vem atestar diante do **CREA-MA**, com objetivo específico de obtenção de **Certidão de Acervo Técnico – CAT**, venho atestar que os serviços de Manutenção em Rede de Distribuição de Energia Elétrica – RDU BT com Substituição do Sistema de iluminação pública contratados pela **Prefeitura Municipal de Sitio Novo**, Estado do Maranhão, pessoa jurídica de direito público interno, com sede administrativa na Av. Jose Sarney, s/n, Centro, CEP 665.925-000, inscrita no cadastro nacional de pessoas jurídicas sob o nº. 05.631.031/0001-00, diante da Empresa **Enetech Instalações Elétricas Ltda. - EIRELI**, portadora do registro no CREA-MA nº. 536.749-2 e CNPJ nº. 19.270.824/0001-00 objetivo da **ART MA 2019.0235.038** emitida pelo **Engenheiro Eletricista Nélio Benedito Fleury**, foram executados e concluídos no período de **17 de janeiro de 2019 a 28 de Fevereiro de 2019** conforme contrato pactuado e de acordo com as normas técnicas vigentes.

É o que nos compete atestar;

Atenciosamente;

**Balsas - MA 28 de Fevereiro de 2019.**

*Jose Antonio Guimaraes Moreira*  
**JOSE ANTONIO GUIMARAES MOREIRA**  
**ENGENHEIRO ELETRICISTA**  
**CREA-MA nº 1406089680**

Este documento encontra-se registrado no Conselho Regional de Engenharia e Agronomia do Estado do Maranhão, vinculado à Certidão nº 810781/2019, em 08/03/2019 emitida



Certidão nº 810781/2019  
17/07/2019, 15:38

Chave de Impressão: 6BZd7

O documento neste ato registrado foi emitido em 08/03/2019 e contém 1 folhas





# Prefeitura Municipal de Sitio Novo - MA



## Atestado

A Prefeitura Municipal de Sitio Novo, Estado do Maranhão, pessoa jurídica de direito público interno, com sede administrativa na Av. Jose Sarney, s/n, Centro, CEP 665.925-000, inscrita no cadastro nacional de pessoas jurídicas sob o nº. 05.631.031/0001-64, representado neste ato pelo **Prefeito Municipal Sr. Joao Carvalho dos Reis**, brasileiro, inscrito no CNPF sob o nº. 168.460.442-72 vem atestar que a Empresa **Enetech Instalações Elétricas Ltda. - EIRELI**, portadora do registro no CREA-MA nº. 536.749-2 e CNPJ nº. 19.270.824/0001-00 através do Engenheiro Eletricista e de Segurança do Trabalho **Nélio Benedito Fleury**, portador do CREA-GO nº. 3.033/D-GO executou os serviços de instalações elétricas de baixa e média tensão, com fornecimento de materiais e equipamentos com as seguintes características:

- I. Data de execução dos serviços: *de 17/01/2019 a 28/02/2019;*
- II. Local de Execução dos Serviços: *Vias e avenidas públicas na sede e povoados do Município;*
- III. ART: *MA 2019.0235.038;*
- IV. Quantitativos dos serviços: *Manutenção em Rede de Distribuição de Energia Elétrica, Rede de Iluminação Pública – Sistema de Iluminação Pública – SIP em vias e avenidas do Município de Sitio Novo – MA, conforme contrato Nº 004/2019, processo administrativo n. 0812/2018 com a instalação de 2.272 (duas mil duzentos e setenta e duas) Luminárias Públicas e Viárias de LED's com potência de 50W, 100W e 150W;*

Este documento encontra-se registrado no Conselho Regional de Engenharia e Agronomia do Estado do Maranhão, vinculado à Certidão nº 810781/2019, em 08/03/2019



O documento neste ato registrado foi emitido em 08/03/2019 e contém 1 folhas



Sitio Novo – MA, 28 de Fevereiro de 2019

000031479589

RECONHECIMENTO DE FIRMA

Em Test.º *João Carvalho dos Reis* do que dou fé. de verdade.

28 FEV. 2019

Rafael José de Moraes - Tabelião  
 Aldeir dos Santos Carneiro Lima - Escrevente

*João Carvalho dos Reis*

**Joao Carvalho dos Reis**  
CPF nº. 168.460.442-72

Av. Presidente José Sarney, S/Nº - Centro - CEP: 65.925-000 - CNPJ: 05.631.031/0001-64

Scanned by CamScanner



*Handwritten signatures and marks at the bottom right of the page.*



**Certidão de Acervo Técnico - CAT**  
Resolução nº 1.025, de 30 de outubro de 2009

CAT COM REGISTRO DE ATESTADO  
**1020210002033**  
Atividade concluída

CERTIFICAMOS, em cumprimento ao disposto na Resolução nº 1.025, de 30 de outubro de 2009, do Confea, que consta dos assentamentos deste Conselho Regional de Engenharia e Agronomia de Goiás - CREA-GO o Acervo Técnico do profissional **NELIO BENEDITO FLEURY** referente à(s) Anotação(ões) de Responsabilidade Técnica - ART abaixo discriminada(s):

Profissional: **NELIO BENEDITO FLEURY** RNP: **1001776712** Registro: **3033/D-GO**  
Título profissional: **Engenheiro Eletricista, Engenheiro de Segurança do Trabalho**

Nº ART: **1020210193948**..... Tipo: **Obra ou serviço**.. Registrada em: **01/09/2021** .. Baixada em: **01/09/2021**  
Forma de registro: **Substituição à 1020200142787**..... Participação técnica: **Individual**.....

Contratante: **COOPERATIVA HABITACIONAL COOPERAFISCO LOTEAMENTOS I - COOPER** CPF/CNPJ: **28.554.128/0001-16**

Avenida Engenheiro Eurico

Viana.....

Número: 173....

Bairro: Setor Pedro Ludovico..... CEP: 74815-541

Quadra: 143..... Lote: 08.....

Complemento: SALA 02.....

Cidade: Goiânia.....-GO

E-Mail: mardoniomoraesfilho@gmail.com.

Fone: (62....)92879809....

Contrato: 121219....

Celebrado em: 01/01/2020

Valor R\$: 5.000,00.....

Vinculada a ART: .....

Tipo de contratante: Pessoa Jurídica de Direito Privado

Ação institucional: Nenhuma/Não Aplicável

Endereço da Obra/Serviço: Fazenda FAZENDA VARGEM BONITA.....

Número: S/n....

Bairro: ZONA RURAL.....

CEP: 75250-000.....

Quadra: ..... Lote: .....

Complemento: COND. VILLA TOSCANA.....

Cidade: SENADOR CANEDO.....-GO

Data de Início: 01/01/2020

Previsão término: 18/08/2020

Coordenadas Geográficas: -16.6948713,-49.1019233

Finalidade: **Infra-estrutura**

Código/Obra pública: 74815-541.

Proprietário: **COOPERATIVA HABITACIONAL COOPERAFISCO LOTEAMENTOS I -**

CPF/CNPJ: **28.554.128/0001-16**

E-Mail: mardoniomoraesfilho@gmail.com

Fone: (62....) 992879809.

Atividade(s) Técnica(s): **1 - ATUACAO PROJETO REDE DE DISTRIBUICAO DE ENERGIA ELETRICA, 1.250,00 QUILOVOLTS-AMPERE; 2 - ATUACAO PROJETO SISTEMA DE DISTRIBUICAO DE ENERGIA ELETRICA, 1.250,00 QUILOVOLTS-AMPERE; 3 - ATUACAO PROJETO SUBESTACAO DE ENERGIA ELETRICA, 1.250,00 QUILOVOLTS-AMPERE; 4 - ATUACAO PROJETO SISTEMA DE GERACAO DE ENERGIA ELETRICA, 50,00 QUILOVOLTS-AMPERE; 5 - ATUACAO PROJETO SISTEMA DE PROTEÇÃO CONTRA DESCARGAS ATMOSFÉRICAS - SPDA, 1,00 OBRAS; 6 - ATUACAO PROJETO ATERRAMENTO, 1,00 OBRAS; 7 - ATUACAO PROJETO INSTALACAO ELETRICA EM BAIXA TENSÃO P/FINS RESIDENC./COMERCIAIS, 50,00 QUILOVOLTS-AMPERE;**

**Observações**

ELABORAÇÃO DE PROJETO EXECUTIVO DAS INSTALAÇÕES ELÉTRICAS DE MÍDIA E BAIXA TENSÃO - REDE DE DISTRIBUIÇÃO URBANA MT CLASSE 15KV E BT CLASSE 1KV SUBTERRÂNEA COM CÁLCULO E PROJETOS DE SELETIVIDADE E COORDENAÇÃO DA PROTEÇÃO, PROJETO DE MALHA DE ATERRAMENTO, PROJETO DE SPDA, PROJETO DE GERACAO DISTRIBUIDA - UFV 50,0Kwp, PROJETO DO SISTEMA DE ILUMINAÇÃO PÚBLICA EM LUMINÁRIAS LED'S PARA A COOPERATIVA HABITACIONAL COOPERAFISCO LOTEAMENTO I (CONDOMÍNIO DE LOTEAMENTOS URBANOS VILLA TOSCANA - TERRA VIP PROJETOS) NO MUNICÍPIO DE SENADOR CANEDO - GO COM 341 LOTES RESIDENCIAIS. ESPECIFICAÇÃO TÉCNICA ENEL 283/2019 - ESTA ART SUBSTITUI A DE N. 10.2020.0021.897 POR AMPLIACAO DA CARGA PREVISTA E INSTALADA 1.250,00KVA

**Informações Complementares**

Período de Execução da Obra/Serviço de: 01/01/2020 até 02/06/2021.

**RESSALVA:**

**O ATESTADO ESTÁ REGISTRADO APENAS PARA AS ATIVIDADES TÉCNICAS CONSTANTES DA ART, DESENVOLVIDAS DE ACORDO COM AS ATRIBUIÇÕES DO PROFISSIONAL NA ENGENHARIA ELÉTRICA.**

CERTIFICAMOS, finalmente, que se encontra vinculado à presente Certidão de Acervo Técnico - CAT, conforme selos de segurança 21024032 a 21024033, o atestado contendo <2> folha(s), expedido pelo contratante da obra/serviço, a quem cabe a responsabilidade pela veracidade e exatidão das informações nele constantes.

**Certidão de Acervo Técnico nº 1020210002033**  
Data: 01/09/2021 Hora: 15:55:00  
Código de Controle: YIPGBKG



A CAT à qual o atestado está vinculado é o documento que comprova o registro do atestado no Crea.

A CAT à qual o atestado está vinculado constituirá prova da capacidade técnico - profissional da pessoa jurídica somente se o responsável técnico indicado estiver ou venha a ser integrado ao seu quadro técnico por meio de declaração entregue no momento da habilitação ou da entrega das propostas.

A CAT é válida em todo o território nacional.

A CAT perderá a validade no caso de modificação dos dados técnicos qualitativos e quantitativos nela contidos, bem como de alteração da situação do registro da ART.

A autenticidade e a validade desta certidão deve ser confirmada no site do CREA-GO ([www.creago.org.br](http://www.creago.org.br))

A falsificação deste documento constitui crime previsto no Código Penal Brasileiro, sujeitando o autor à respectiva ação penal.

*Handwritten signature and initials*





# COOPERA FISCO

*Atestado Técnico*



Autenticidade nº: 21024032  
CAT nº: 1020210002033 Página: 001  
www.creago.org.br/autenticacao



A Empresa **COOPERATIVA HABITACIONAL COOPERA FISCO LOTEAMENTOS I - COOPERA FISCO LOTEAMENTOS I**, inscrita no Cadastro Nacional de Pessoa Jurídica sob o nº **28.554.128/0001-16** aqui representado pelo seu Diretor **Sr. Rubens Consorte Filho**, portador do registro no CPF nº. 260.565.251-72, vem declarar que a **empresa ENETECH INSTALAÇÕES ELETRICAS EIRELI**, inscrita no Cadastro Nacional de Pessoa Jurídica sob o nº **19.270.824/0001-00**, através do Engenheiro Eletricista e de Segurança do Trabalho **Nelio Benedito Fleury**, portador do **CREA-GO nº. 3.033/D-GO** elaborou o **Projeto Executivo da Rede de Distribuição Urbana de Energia Elétrica e de Iluminação Pública para o Condomínio de Loteamentos Urbanos Villa Toscana Condominio Horizontal - Terra Vip Projetos**, a ser estabelecido no município de Senador Canedo - GO com as seguintes características:

1. **Rede Distribuição Urbana - RDU** de média e baixa tensão em rede compacta e multiplexada MT 15KV - BT 0,380-0,220KV; Serviço de elaboração de projeto executivo de instalação elétrica com ênfase nos aspectos de urbanização e paisagismo, inclusive projeto básico em CAD, memorial descritivo e memórias de cálculo; Subestações rebaixadoras



# COOPERA FISCO



13.8/0.380-0.220KV de potência adequadas (75KVA a 225.5KVA) aéreas; Sistema de Iluminação Pública e Viária com 276 (duzentas e setenta e seis) luminárias fechadas LED's de 50W a 120W; Projeto executivo de malha de aterramento e de proteção - SPDA, compatível com a potência total instalada; Projeto de Implantação de Geração Distribuída de Energia Fotovoltaica com Previsão de Solicitação de Acesso e Enlace com potência de 50,0KWp; Instalações internas dos equipamentos, instalações e imobiliários públicos; Relação de Materiais plenos necessários à execução dos serviços;

2. *Data de execução dos serviços: de 01/01/ 2020 a 02/06/2021;*
3. *ART's: 10.2020.0021.897 e 10.2020.0142.787 CREA-GO*

*Goiania – GO , 30 de Agosto de 2021*

**COOPERATIVA HABITACIONAL COOPERA FISCO LOTEAMENTOS I -  
COOPERA FISCO LOTEAMENTOS I**

**CNPJ nº. 28.554.128/0001-16**

**Sr. Caio Almeida do Amaral**

**CPF nº. 260.565.251-72.**

Autenticidade nº : 21024033  
CAR nº : 1020210002033 Página : 002  
www.creago.org.br/autenticacao







**Certidão de Acervo Técnico - CAT**  
Resolução nº 1.025, de 30 de outubro de 2009

CAT COM REGISTRO DE ATESTADO  
**1020210002032**  
Atividade concluída

CERTIFICAMOS, em cumprimento ao disposto na Resolução nº 1.025, de 30 de outubro de 2009, do Confea, que consta dos assentamentos deste Conselho Regional de Engenharia e Agronomia de Goiás - CREA-GO o Acervo Técnico do profissional **NELIO BENEDITO FLEURY** referente à(s) Anotação(ões) de Responsabilidade Técnica - ART abaixo discriminada(s):

Profissional: **NELIO BENEDITO FLEURY** RNP: **1001776712** Registro: **3033/D-GO**  
Título profissional: **Engenheiro Eletricista, Engenheiro de Segurança do Trabalho**

Nº ART: **1020210094750**..... Tipo: **Obra ou serviço**.. Registrada em: **06/05/2021** .. Baixada em: **30/08/2021**  
Forma de registro: **Inicial**..... Participação técnica: **Individual**.....

Contratante: **Condomínio do Ed. Residencial Reserva dos Buritis** CPF/CNPJ: **06.962.687/0001-22**  
Rua Rua 01 n. 352..... Número: 352... Bairro: Setor Oeste..... CEP: 7411504  
Quadra: ..... Lote: ..... Complemento: ..... Cidade: Goiânia.....-GO  
E-Mail: **reservaburitis@gmail.com**..... Fone: (62....)3945-1228...  
Contrato: **060521**..... Celebrado em: **06/05/2021** Valor R\$: **1.000,00**.....  
Vinculada a ART: ..... Tipo de contratante: **Pessoa Jurídica de Direito Privado**

Ação institucional: **Nenhuma/Não Aplicável**

Endereço da Obra/Serviço: Rua Rua 01 n. 352 ..... Número: 352...  
Bairro: Setor Oeste..... CEP: 7415040.....  
Quadra: ..... Lote: ..... Complemento: ..... Cidade: Goiânia.....-GO  
Data de início: **06/05/2021** Previsão término: **06/05/2022** Coordenadas Geográficas: **-16.680887,-49.263509**  
Finalidade: **Residencial**.... Código/Obra pública: .....  
Proprietário: **Condomínio do Ed Res. Res. Buritis** .... CPF/CNPJ: **06.962.687/0001-22**  
E-Mail: **reservaburitis@gmail.com** Fone: (62....) 3945-1228.

Atividade(s) Técnica(s): **1 - ATUACAO EXECUCAO E PROJETO SERVICOS AFINS E CORRELATOS EM DISTRIBUICAO DE ENERGIA ELETRICA, 15.000,00 QUILOVOLTS-AMPERE; 2 - ATUACAO EXECUCAO E PROJETO SERVICOS AFINS E CORRELATOS EM GERACAO DE ENERGIA ELETRICA, 15.000,00 QUILOVOLTS-AMPERE; 3 - ATUACAO EXECUCAO E PROJETO ATERRAMENTO, 15.000,00 QUILOVOLTS-AMPERE; 4 - ATUACAO EXECUCAO E PROJETO SISTEMA DE COMANDO ELETRICO OU ELETRONICO, 15.000,00 QUILOVOLTS-AMPERE;**

**Observações**

Elaboração de projeto e execução da adequação do sistema de geração própria do condômino reserva dos buritis, que permitira a utilização da energia elétrica do geradores nos circuitos prioritários das unidades individuais;

**Informações Complementares**

Período de Execução da Obra/Serviço de: **06/05/2021** até **02/08/2021**.

**RESSALVA:**

**O ATESTADO ESTÁ REGISTRADO APENAS PARA AS ATIVIDADES TÉCNICAS CONSTANTES DA ART, DESENVOLVIDAS DE ACORDO COM AS ATRIBUIÇÕES DO PROFISSIONAL NA ENGENHARIA ELÉTRICA.**

CERTIFICAMOS, finalmente, que se encontra vinculado à presente Certidão de Acervo Técnico - CAT, conforme selos de segurança 21024031 a 21024031, o atestado contendo <1> folha(s), expedido pelo contratante da obra/serviço, a quem cabe a responsabilidade pela veracidade e exatidão das informações nele constantes.

**Certidão de Acervo Técnico nº 1020210002032**  
**Data: 01/09/2021 Hora: 09:50:00**  
**Código de Controle: RCAAMCX**



A CAT à qual o atestado está vinculado é o documento que comprova o registro do atestado no Crea.  
A CAT à qual o atestado está vinculado constituirá prova da capacidade técnico - profissional da pessoa jurídica somente se o responsável técnico indicado estiver ou venha a ser integrado ao seu quadro técnico por meio de declaração entregue no momento da habilitação ou da entrega das propostas.  
A CAT é válida em todo o território nacional.

A CAT perderá a validade no caso de modificação dos dados técnicos qualitativos e quantitativos nela contidos, bem como de alteração da situação do registro da ART.  
A autenticidade e a validade desta certidão deve ser confirmada no site do CREA-GO ([www.creago.org.br](http://www.creago.org.br))  
A falsificação deste documento constitui crime previsto no Código Penal Brasileiro, sujeitando o autor à respectiva ação penal.

Processo  
**82455/2021**

Rua 239, nº 561, Setor Leste Universitário - Goiânia/Goiás - CEP: 74605-070  
Tel: (62) 3221-6200 Fax: (62) 3221-6277 E-mail: [atendimento@creago.org.br](mailto:atendimento@creago.org.br)



*Handwritten signatures and initials at the bottom right of the page.*



### Atestado Técnico

O **Condomínio do Edifício Residencial Reserva dos Buritis**, registrado no cadastro nacional de pessoas jurídicas sob o número **06.962.687/0001-22**, estabelecido na Rua 01, n. 352, Setor Oeste, nesta Capital, aqui representado pelo **Subsindico Rodrigo Correia Paula**, portador do **CPF 649.422.871-20** vem declarar que a **empresa ENETECH INSTALAÇÕES ELETRICAS EIRELI**, inscrita no **Cadastro Nacional de Pessoa Jurídica sob o nº 19.270.824/0001-00**, através do Engenheiro Eletricista e de Segurança do Trabalho **Nelio Benedito Fleury**, portador do **CREA-GO nº 3.033/D-GO** elaborou e executou o projeto da adequação do sistema de geração própria do **Condômino Reserva dos Buritis**, com as seguintes características:

- 1. Projeto e Execução do Sistema de Geração Própria com implantação de Grupos Moto Gerador de Potência de 50KVA e Micro Geração Distribuída – Usina Fotovoltaica com potência 50KWp;**
- 2. Data de execução dos serviços: de 06/05/ 2021 a 02/08/2021;**
- 3. ART's: 10.2021.094.450 do CREA-GO**

Goiania – GO , 31 de Agosto de 2021

Condomínio do Edifício Residencial Reserva dos Buritis

*Rodrigo Correia Paula*  
Rodrigo Correia Paula

CPF 649.422.871-20

*Nelio Fleury*  
Engº. Nelio Fleury  
CREA-GO 3.033/D  
fleurynelio@gmail.com



Autenticidade nº: 21024031  
CAT nº: 1020210002032 Página: 001  
www.crea-go.org.br/autenticacao



*Handwritten signatures and initials at the bottom right*



Certidão de Acervo Técnico - CAT  
Resolução Nº 1025 de 30 de Outubro de 2009  
Resolução Nº 218 de 29 de Junho de 1973

**CREA-MA**

CAT COM REGISTRO DE ATESTADO

**852445/2021**

Atividade concluída

Conselho Regional de Engenharia e Agronomia do Estado do Maranhão

CERTIFICAMOS, em cumprimento ao disposto na Resolução nº 1.025, de 30 de outubro de 2009, do Confea, que consta dos assentamentos deste Conselho Regional de Engenharia e Agronomia do Estado do Maranhão - Crea-MA, o Acervo Técnico do profissional **ISAAC FARIAS DOS SANTOS** referente à(s) Anotação(ões) de Responsabilidade Técnica - ART abaixo discriminada(s):

Profissional: **ISAAC FARIAS DOS SANTOS**  
Registro: **1119200423MA** RNP: **1119200423**  
Título profissional: **ENGENHEIRO ELETRICISTA**



Número da ART: **MA20210431809** Tipo de ART: **OBRA / SERVIÇO** Registrada em: **30/06/2021** Baixada em: **16/08/2021**  
Forma de registro: **INICIAL** Participação técnica: **INDIVIDUAL**  
Empresa contratada: **ENETECH INSTALAÇÕES ELETRICAS EIRELI**

Contratante: **MUNICIPIO DE ESTREITO** CPF/CNPJ: **07.070.873/0001-10**  
Endereço do contratante: **AVENIDA AV CHICO BRITO** Nº: **S/N**  
Complemento: Bairro: **CENTRO**  
Cidade: **ESTREITO** UF: **MA** CEP: **65975000**  
Contrato: **20/2021** Celebrado em:  
Valor do contrato: **R\$ 586.931,88** Tipo de contratante: **Pessoa Jurídica de Direito Público**  
Ação institucional: **Agricultura familiar**  
Endereço da obra/serviço: **AVENIDA AV CHICO BRITO** Nº: **S/N**  
Complemento: Bairro: **CENTRO**  
Cidade: **ESTREITO** UF: **MA** CEP: **65975000**  
Coordenadas Geográficas: **-6.558162, -47.450075**  
Data de início: **02/04/2021** Conclusão efetiva: **02/07/2021**  
Finalidade: **Infraestrutura**  
Proprietário: **MUNICIPIO DE ESTREITO** CPF/CNPJ: **07.070.873/0001-10**

Atividade Técnica: **17 - Execução ELETROTÉCNICA > SISTEMAS DE ILUMINAÇÃO > #TOS\_11.11.1 - DE SISTEMAS DE ILUMINAÇÃO 47 - Execução de manutenção 8000.00 unidade; 17 - Execução ELETROTÉCNICA > SISTEMAS DE ENERGIA ELÉTRICA > DE REDE DE DISTRIBUIÇÃO > #TOS\_11.9.12.1 - ÁREA URBANA DE ENERGIA ELÉTRICA 47 - Execução de manutenção 8000.00 unidade;**

**Observações**

Manutenção em Rede de Distribuição de Energia Elétrica, Rede de Iluminação Pública – Sistema de Iluminação pública – SIP em vias e avenidas do Município de Estreito – MA, Contrato 020/2021 processo administrativo n. 02.16.034/2021 Prefeitura Municipal de Estreito - MA - Realização Integral de serviços regulares de manutenção preventiva e corretiva, melhoria e ampliação do sistema de iluminação pública no Município - SEINFRA com de instalação 8.000 (oito mil) luminárias Led's completas- Luminárias Públicas e Viárias de LED's com potência de 50W, 100W e 150W;

**Informações Complementares**

CERTIFICAMOS, finalmente, que se encontra vinculado à presente Certidão de Acervo Técnico – CAT, o atestado contendo 3 folha(s), expedido pelo contratante da obra/serviço, a quem cabe a responsabilidade pela veracidade e exatidão das informações nele constantes.

**Certidão de Acervo Técnico nº 852445/2021**  
**02/09/2021, 12:52**  
**0WY9Y**

A Certidão de Acervo Técnico (CAT) à qual o atestado está vinculado constituirá prova da capacidade técnico-profissional da pessoa jurídica somente se o responsável técnico indicado estiver ou venha a ser integrado ao seu quadro técnico por meio de declaração entregue no momento da habilitação ou da entrega das propostas.

Certificamos que se encontra vinculado à presente CAT o atestado apresentado em cumprimento à Lei nº 8.666/93, expedido pela pessoa jurídica contratante, a quem cabe a responsabilidade pela veracidade e exatidão das informações nele constantes. É de responsabilidade deste Conselho a verificação da atividade profissional em conformidade com a Lei nº 5.194/66 e Resoluções do Conselho Federal de Engenharia e Agronomia - CONFEA.

Esta certidão perderá a validade, caso ocorra qualquer alteração posterior dos elementos cadastrais nela contidos.

Fica(m) Excluído(s), no entanto, o(s) serviço(s) cujas atribuições não competem ao(s) profissional(is) em questão.

A autenticidade desta Certidão pode ser verificada em: <https://crea-ma.sitac.com.br/publico/>, com a chave: 0WY9Y

Conselho Regional de Engenharia e Agronomia do Estado do Maranhão  
Rua 28 de Julho, nº 214, Centro, São Luis/MA

Tel: + 55 (98) 2106-8300 Fax: + 55 (98) 2106-8300 E-mail: faleconosco@creama.org.br

**CREA-MA**  
Conselho Regional de Engenharia e Agronomia do Estado do Maranhão



Impresso em: 02/09/2021, às 14:47.

### Atestado

A **Prefeitura Municipal de Estreito, Estado do Maranhão**, pessoa jurídica de direito público interno, com sede administrativa na Avenida Chico Brito, S/N, Bairro Centro, CEP 65.975-000, Estreito - MA, inscrita no cadastro nacional de pessoas jurídicas sob o nº. 07.070.873/0001-10, através da **Secretaria Municipal de Infraestrutura e Transporte**, representado neste ato pelo **Secretário Municipal Sr. Mavíael Moura de Freitas**, brasileira, inscrito no CPF sob o nº. 664.206.793-20 vem atestar que a Empresa **Enetech Instalações Elétricas Ltda. - EIRELI**, portadora do registro no **CREA-MA nº. 536.749-2** e CNPJ nº. 19.270.824/0001-00 através do Engenheiro Eletricista Isaac Farias dos Santos, portador do **CREA-MA nº. 1119200423** executou os serviços regulares de manutenção preventiva e corretiva, melhoria e ampliação do **Sistema de Iluminação Pública do Município de Estreito – MA**, de interesse da **Secretaria Municipal de Infraestrutura - SINFRA**.

- I. Data de execução dos serviços: **de 02/04/2021 a 02/07/2021;**
- II. Local de Execução dos Serviços: Avenida Chico Brito, S/N, Bairro Centro, CEP 65.975-000, Estreito - MA;
- III. ART: **MA20210431809;**
- IV. Quantitativos dos serviços: **Manutenção em Rede de Distribuição de Energia Elétrica, Rede de Iluminação Pública – Sistema de Iluminação**



Este documento encontra-se registrado no Conselho Regional de Engenharia e Agronomia do Estado do Maranhão, vinculado à Certidão nº 852445/2021, em 02/09/2021 em  
emita



Certidão nº 852445/2021  
02/09/2021, 14:47

Chave de Impressão: 0WY9Y

O documento neste ato registrado foi emitido em 23/08/2021 e contém 2 folhas

*Handwritten signatures*





*pública – SIP em vias e avenidas do Município de Estreito – MA, Contrato 020/2021 processo administrativo n. 02.16.034/2021 Prefeitura Municipal de Estreito - MA - Realização Integral de serviços regulares de manutenção preventiva e corretiva, melhoria e ampliação do sistema de iluminação pública no Município - SEINFRA com de instalação 8.000 (oito mil) luminárias Led's completas- Luminárias Públicas e Viárias de LED's com potência de 50W, 100W e 150W;*

*Estreito – MA, 02 de Agosto de 2021*

**Mavíael Moura de Freitas**

**Secretaria Municipal de Infraestrutura e Transporte**

**CPF nº. 664.206.793-20**



Este documento encontra-se registrado no Conselho Regional de Engenharia e Agronomia do Estado do Maranhão, vinculado à Certidão nº 852445/2021, em 02/09/2021 emitida

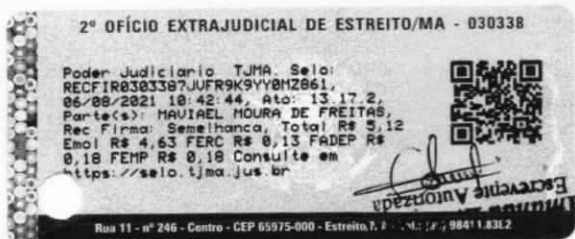

Certidão nº 852445/2021

02/09/2021, 14:47

Chave de Impressão: 0WY9Y

O documento neste ato registrado foi emitido em 23/08/2021 e contém 2 folhas





**Laudo Técnico**

**Objetivo: Atestar a execução de serviços técnicos especializados.**

Eu, **NÉLIO BENEDITO FLEURY** Engenheiro Eletricista e de Segurança no Trabalho, com registro no **CREA-GO 3.033/D (RNP) nº 1.001.776.712**, vem atestar diante do **CREA-MA**, com objetivo específico de obtenção de **Certidão de Acervo Técnico – CAT**, que os serviços de **Execução de Manutenção em Rede de Distribuição de Energia Elétrica, Rede de Iluminação Pública – Sistema de Iluminação pública – SIP em vias e avenidas do Município de Estreito – MA, Contrato 020/2021 processo administrativo n. 02.16.034/2021 Prefeitura Municipal de Estreito - MA** - Realização Integral de serviços regulares de manutenção preventiva e corretiva, melhoria e ampliação do sistema de iluminação pública no Município - SEINFRA com de instalação **8.000 (oito mil) luminárias Led's completas- Luminárias Públicas e Viárias de LED's com potência de 50W, 100W e 150W** contratados pela empresa **Prefeitura Municipal de Estreito** estabelecida à Avenida Chico Brito, S/N, Bairro Centro, CEP 65.975-000, Estreito - MA, inscrita no cadastro nacional de pessoas jurídicas sob o nº 07.070.873/0001-10, diante da Empresa **Enetech Instalações Elétricas Ltda. – EIRELI**, portadora do registro no **CREA-MA nº 536.749-2 e CNPJ nº 19.270.824/0001-00 objetivo da ART MA20210431809** emitida pelo **Engenheiro Eletricista Isaac Farias dos Santos**, foram executadas e concluídos no período de **02 de Abril de 2021 a 02 de Julho de 2021** conforme contrato pactuado e de acordo com as normas técnicas vigentes.

É o que nos compete atestar;

Atenciosamente;

**Balsas – MA, 12 de Agosto de 2021**

**Nélio Benedito Fleury**

**CREA-GO 3.033/D (RNP) nº 1.001.776.712**

**Engenheiro Eletricista e de Segurança no Trabalho**

**NELIO BENEDITO  
FLEURY:30659000172**

Assinado de forma digital por  
NELIO BENEDITO  
FLEURY:30659000172  
Dados: 2021.08.12 10:21:50 -03'00'

Este documento encontra-se registrado no Conselho Regional de Engenharia e Agronomia do Estado do Maranhão, vinculado à Certidão nº 852445/2021, em 02/09/2021 em  
emita



Certidão nº 852445/2021  
02/09/2021, 14:47

Chave de Impressão: 0WY9Y

O documento neste ato registrado foi emitido em 23/08/2021 e contém 1 folhas





Certidão de Acervo Técnico - CAT  
Resolução Nº 1025 de 30 de Outubro de 2009  
Resolução Nº 218 de 29 de Junho de 1973

**CREA-MA**

CAT COM REGISTRO DE ATESTADO

**840688/2021**

Atividade concluída

**Conselho Regional de Engenharia e Agronomia do Estado do Maranhão**

CERTIFICAMOS, em cumprimento ao disposto na Resolução nº 1.025, de 30 de outubro de 2009, do Confea, que consta dos assentamentos deste Conselho Regional de Engenharia e Agronomia do Estado do Maranhão - Crea-MA, o Acervo Técnico do profissional **JADSON RODRIGUES DO NASCIMENTO** referente à(s) Anotação(ões) de Responsabilidade Técnica - ART abaixo discriminada(s):

Profissional: **JADSON RODRIGUES DO NASCIMENTO**  
Registro: **1118881630MA** RNP: **1118881630**  
Título profissional: ENGENHEIRO CIVIL



Número da ART: **MA20200332043** Tipo de ART: OBRA / SERVIÇO Registrada em: 16/04/2020 Baixada em: 10/02/2021  
Forma de registro: SUBSTITUIÇÃO Participação técnica: INDIVIDUAL  
Empresa contratada: **CONSTRUTORA CONSTRUENG EIRELI**

Contratante: **MUNICÍPIO DE BALSAS** CPF/CNPJ: **06.441.430/0001-25**  
Endereço do contratante: PRAÇA PROFESSOR JOCA REGO Nº: 121  
Complemento: Bairro: CENTRO  
Cidade: BALSAS UF: MA CEP: 65800000  
Contrato: 065/2020 Celebrado em: 31/01/2020  
Valor do contrato: R\$ 7.016.239,79 Tipo de contratante: Pessoa Jurídica de Direito Público  
Ação institucional: Outros  
Endereço da obra/serviço: PRAÇA PROFESSOR JOCA REGO Nº: 121  
Complemento: Bairro: CENTRO  
Cidade: BALSAS UF: MA CEP: 65800000  
Coordenadas Geográficas: -7.532919, -46.039593  
Data de início: 09/04/2020 Conclusão efetiva: 31/12/2020  
Finalidade: Infraestrutura  
Proprietário: MUNICÍPIO DE BALSAS CPF/CNPJ: 06.441.430/0001-25

Atividade Técnica: **7 - EXECUÇÃO #A0506 - PAVIMENTACAO ASFALTICA 53 - EXECUCAO 118320.00 metro quadrado; 7 - EXECUÇÃO #A0522 - TRANSPORTE RODOVIARIO DE CARGA 53 - EXECUCAO 101475.14 tonelada; 7 - EXECUÇÃO #A0534 - SARJETAS 53 - EXECUCAO 30000.00 metro; 7 - EXECUÇÃO #A0535 - MEIO-FIOS 53 - EXECUCAO 30000.00 metro; 7 - EXECUÇÃO #A0604 - TERRAPLENAGEM 53 - EXECUCAO 24000.00 metro cúbico; 7 - EXECUÇÃO #A0615 - ESCAVACAO 53 - EXECUCAO 8253.00 metro cúbico; 7 - EXECUÇÃO #A0804 - TOPOGRAFIA 53 - EXECUCAO 130000.00 metro quadrado; 7 - EXECUÇÃO #B0415 - ATERRAMENTO 53 - EXECUCAO 1440.00 metro cúbico;**

**Observações**

EXECUÇÃO DE SERVIÇOS DE MANUTENÇÃO E CONSERVAÇÃO DE VIAS PÚBLICAS NO MUNICÍPIO DE BALSAS-MA, CONFORME CONTRATO Nº 065/2020 – SECRETARIA MUNICIPAL DE FINANÇAS, PLANEJAMENTO E GESTÃO TRIBUTÁRIA, CONCORRÊNCIA PÚBLICA SRP Nº 005/2019, ATA DE REGISTRO DE PREÇOS Nº 016/2020, SOB DEMANDA (ORDEM DE SERVIÇO).

**Informações Complementares**

CERTIFICAMOS, finalmente, que se encontra vinculado à presente Certidão de Acervo Técnico – CAT, o atestado contendo 9 folha(s), expedido pelo contratante da obra/serviço, a quem cabe a responsabilidade pela veracidade e exatidão das informações nele constantes.

**Certidão de Acervo Técnico nº 840688/2021**  
**15/02/2021, 14:12**  
**B08xD**

A Certidão de Acervo Técnico (CAT) à qual o atestado está vinculado constituirá prova da capacidade técnico-profissional da pessoa jurídica somente se o responsável técnico indicado estiver ou venha a ser integrado ao seu quadro técnico por meio de declaração entregue no momento da habilitação ou da entrega das propostas.

Certificamos que se encontra vinculado à presente CAT o atestado apresentado em cumprimento à Lei nº 8.666/93, expedido pela pessoa jurídica contratante, a quem cabe a responsabilidade pela veracidade e exatidão das informações nele constantes. É de responsabilidade deste Conselho a verificação da atividade profissional em conformidade com a Lei nº 5.194/66 e Resoluções do Conselho Federal de Engenharia e Agronomia - CONFEA.

Esta certidão perderá a validade, caso ocorra qualquer alteração posterior dos elementos cadastrais nela contidos.

Fica(m) Excluído(s), no entanto, o(s) serviço(s) cujas atribuições não competem ao(s) profissional(is) em questão.

A autenticidade desta Certidão pode ser verificada em: <https://crea-ma.sitac.com.br/publico/>, com a chave: B08xD

**Conselho Regional de Engenharia e Agronomia do Estado do Maranhão**

Rua 28 de Julho, nº 214, Centro, São Luís/MA  
Tel: + 55 (98) 2106-8300 Fax: + 55 (98) 2106-8300 E-mail: faleconosco@creama.org.br



Impresso em: 16/04/2021, às 09:59.







## ATESTADO CAPACIDADE TÉCNICA

Atestamos para os devidos fins e a quem interessar possa, que nos foram prestados com bom desempenho e nada tenho que desabone a conduta do prestador, os serviços descritos abaixo e com as seguintes características:

## DADOS DA OBRA/SERVIÇOS

Nº da Art Nº MA20200332043

Contrato/Convênio: nº 065/2020

Local de Realização: PRAÇA PROFESSOR JOCA REGO, Nº 121 – CENTRO - BALSAS – MA– Maranhão – 65.800-000

Período de Execução: 09/04/2020 a 31/12/2020

## DADOS DO CONTRATANTE

Razão Social: MUNICIPIO DE BALSAS

CNPJ 06.441.430/0001-25

Endereço: Praça Prof. Joca Rego, 121 – Centro – Balsas – Maranhão – 65.800-000

## DADOS DO PROPRIETÁRIO

Razão Social: MUNICIPIO DE BALSAS

CNPJ 06.441.430/0001-25

Endereço: Praça Prof. Joca Rego, 121 – Centro – Balsas – Maranhão – 65.800-000

## DADOS DA PESSOA JURIDICA CONTRATADA

Razão Social: CONSTRUTORA CONSTRUENG EIRELI

CNPJ: 07.397.939/0001-80

ENDEREÇO: RUA ANTONIO FRANCISCO, 120, Bairro – SANTA LUCIA –FEIRA NOVA DO MARANHÃO – MA

## DADOS DOS RESPONSÁVEIS TÉCNICOS

Nome Completo: JADSON RODRIGUES DO NASCIMENTO

Título Profissional: ENGENHEIRO CIVIL

Registro Nacional Profissional: 1118881630

Registro no CREA: 1118881630MA

CONTRATAÇÃO EMPRESA ESPECIALIZADA PARA EXECUÇÃO DE SERVIÇOS DE MANUTENÇÃO E CONSERVAÇÃO DE VIAS PÚBLICAS NO MUNICÍPIO DE BALSAS-MA, conforme contrato nº 065/2020, celebrado em 31/01/2020, no exercício de 2017 e 2020, conforme planilha em anexo.

Balsas(MA), 31 de Dezembro de 2020

*DAVI FONSECA BORGES*

DAVI FONSECA BORGES  
Engenheiro Civil  
CREA: 2415775320 RN

Praça Prof. Joca Rego, 121 – Centro – Balsas – Maranhão – 65.800-000  
CNPJ: 06.441.430/0001-25 (99) 3541-2197  
prefeituradebalsas@gmail.com



Este documento encontra-se registrado no Conselho Regional de Engenharia e Agronomia do Estado do Maranhão, vinculado à Certidão nº 840688/2021, em 15/02/2021



Certidão nº 840688/2021  
16/04/2021, 09:59

Chave de Impressão: B08xD

O documento neste ato registrado foi emitido em 12/02/2021 e contém 9 folhas







## DESCRIÇÃO DOS SERVIÇOS

ITEM	DESCRIÇÃO DOS SERVIÇOS	Und	CONTRATO	
			QUANT. CONTRATADA	QUANT. EXECUTADA
<b>1.0 MOBILIZAÇÃO DE MAQUINARIOS E EQUIPAMENTOS, ADMINISTRAÇÃO E SERVIÇOS PRELIMINARES</b>				
<b>1.1 EQUIPAMENTOS DE AUTO TRANSPORTE</b>				
1.1.1	CARREGADEIRA DE PNEUS COM CAPACIDADE DE 3,3 M <sup>3</sup> - 213 KW	und.	1,00	1,00
1.1.2	CAMINHÃO TANQUE DISTRIBUIDOR DE ASFALTO COM CAPACIDADE DE 6.000 L - 7KW/136 KW	und.	1,00	1,00
1.1.3	TRATOR AGRÍCOLA - 77KW	und.	1,00	1,00
1.1.4	MOTONIVELADORA - 93 KW	und.	1,00	1,00
1.1.5	CAMINHÃO BASCULANTE DE 14 M <sup>3</sup>	und.	12,00	12,00
1.1.6	CAMINHÃO CARROCERIA DE 15 T	und.	2,00	2,00
1.1.7	CAMINHÃO TANQUE COM CAPACIDADE DE 10.000 L - 188 KW	und.	1,00	1,00
<b>1.2 EQUIPAMENTOS TRANSPORTADOS</b>				
1.2.1	CAVALO MECÂNICO DE 30 T	und.	13,00	13,00
1.2.2	ROLO COMPACTADOR DE PNEUS AUTOPROPELIDO DE 27 T - 85 KW	und.	3,00	
1.2.3	ROLO COMPACTADOR LISO AUTOPROPELIDO VIBRATÓRIO DE 11 T - 97 KW	und.	1,00	
1.2.4	ESCAVADEIRA HIDRAULICA SOBRE ESTEIRA COM CAÇAMBA COM CAPACIDADE DE 1,5 M <sup>3</sup> - 110 KW	und.	1,00	
1.2.5	TRATOR DE ESTEIRAS COM LÂMINA - 259 KW	und.	1,00	
1.2.6	ROLO COMPACTADOR PÉ DE CARNEIRO VIBRATÓRIO AUTOPROPELIDO DE 11,6 T - 82 KW	und.	2,00	
1.2.7	FRESADORA A FRIO - 410 KW	und.	1,00	
1.2.8	VIBROACABADORA DE ASFALTO SOBRE ESTEIRAS - 82 KW	und.	1,00	
1.2.9	AQUECEDOR DE FLUIDO TÉRMICO - 12 KW	und.	1,00	
1.2.10	USINA DE ASFALTO A QUENTE GRAVIMÉTRICA COM CAPACIDADE DE 100/140 T/H - 260 KW	und.	1,00	
1.2.11	USINA MÓVEL PARA MICRO REVESTIMENTO COM CAVALO MECÂNICO COM CAPACIDADE DE 12 M <sup>3</sup> - 86 KW	und.	1,00	
1.2.12	CAMINHÃO CARROCERIA COM GUINDAUTO DE 20 T.M	UN	1,00	0,00
<b>1.3 - ADMINISTRAÇÃO</b>				
1.3.1	ENGENHEIRO CIVIL DE OBRA JUNIOR COM ENCARGOS COMPLEMENTARES	H	2.408,00	2.185,06
1.3.2	ENCARREGADO GERAL DE OBRAS COM ENCARGOS	H	2.408,00	2.185,06

Praça Prof. Joca Rego, 121 – Centro – Balsas – Maranhão – 65.800-000  
 CNPJ: 06.441.430/0001-25 (99) 3541-2197  
 prefeituradebalsas@gmail.com



Este documento encontra-se registrado no Conselho Regional de Engenharia e Agronomia do Estado do Maranhão, vinculado à Certidão nº 840688/2021, em 15/02/2021 em



Certidão nº 840688/2021  
 16/04/2021, 09:59  
 Chave de Impressão: B08xD

O documento neste ato registrado foi emitido em 12/02/2021 e contém 9 folhas





1.3.3	ALMOXARIFE COM ENCARGOS COMPLEMENTARES	H	560,00	500,94
1.3.4	VIGIA NOTURNO, HORA EFETIVAMENTE TRABALHADA DE 22 H AS 5 H (COM ADICIONAL NOTURNO)	H	560,00	500,94
<b>1.4 - SERVIÇOS PRELIMINARES</b>				
1.4.1	PLACA DE OBRA EM AÇO GALVANIZADO	M <sup>2</sup>	12,00	0,00
1.4.2	BALIZADOR CÔNICO REFLETIVO EM POLIETILENO SEMI FLEXÍVEL DE 114 X 11 X 40 CM - UTILIZAÇÃO DE 5 VEZES	UND	100,00	18,00
1.4.3	TRANSPORTE LOCAL COM CAMINHÃO CARROCERIA DE 15 T - RODOVIA PAVIMENTADA	TKM	2,40	0,24
1.4.4	CONE DE SINALIZACAO EM PVC RIGIDO COM FAIXA REFLETIVA, H = 70 / 76 CM	UND	14,00	0,00
<b>2.0 - PAVIMENTAÇÃO COM CONCRETO BETUMINOSO USINADO A QUENTE (CBUQ)</b>				
<b>2.1 - TERRAPLENAGEM</b>				
2.1.1	SERVICOS TOPOGRAFICOS PARA PAVIMENTACAO, INCLUSIVE NOTA DE SERVICOS, ACOMPANHAMENTO E GREIDE	M <sup>2</sup>	125.855,40	120.570,40
2.1.2	REGULARIZACAO E COMPACTACAO DE SUBLEITO ATE 20 CM DE ESPESURA	M <sup>2</sup>	125.855,40	115.063,20
2.1.3	TRANSPORTE COM CAMINHÃO BASCULANTE DE 14 M <sup>3</sup> - RODOVIA PAVIMENTADA	TKM	1.180.146,15	1.076.134,57
2.1.4	DESCARGA LIVRE PARA CAMINHÃO BASCULANTE DE 14 M <sup>3</sup>	T	59.007,31	53.806,73
2.1.5	ESPALHAMENTO MECANIZADO (COM MOTONIVELADORA 140 HP) MATERIAL 1A. CATEGORIA	M <sup>2</sup>	125.855,41	114.763,20
2.1.6	BASE SOLO ESTABILIZADO GRANUL. S/ MISTURA	M <sup>3</sup>	25.171,08	23.012,64
2.1.7	ESCAVAÇÃO, CARGA E TRANSPORTE EM MATERIAL DE 1ª CATEGORIA - DMT DE 50 M	M <sup>3</sup>	3.775,66	3.442,90
<b>2.2 - PAVIMENTAÇÃO</b>				
2.2.1	FRESAGEM DE PAVIMENTO ASFALTICO (PROFUNDIDADE 5CM) EM LOCAIS COM NIVEL BAIXO DE INTERFERENCIA AF_03/2017	M <sup>2</sup>	30.000,00	3.138,38
2.2.2	IMPRIMAÇÃO COM ASFALTO DILUÍDO CM-30	M <sup>2</sup>	112.640,59	102.824,49
2.2.3	AQUISIÇÃO DE CM-30 PARA IMPRIMAÇÃO	T	135,17	123,65
2.2.4	TRANSPORTE MATERIAIS BETUMINOSOS CM - 30	R\$/TKM	135,17	123,65
2.2.5	TRANSPORTE LOCAL DE MATERIAL BETUMINOSO (CM 30) COM CAMINHÃO DISTRIBUIDOR - RODOVIA PAVIMENTADA	TKM	2.703,37	2.473,01
2.2.6	PINTURA DE LIGACAO COM EMULSAO RR-1C	M <sup>2</sup>	142.174,87	132.914,59
2.2.7	AQUISIÇÃO DE PINTURA DE LIGACAO COM EMULSAO RR-1C	T	63,72	59,81

Praça Prof. Joca Rego, 121 – Centro – Balsas – Maranhão – 65.800-000  
 CNPJ: 06.441.430/0001-25 (99) 3541-2197  
 prefeituradebalsas@gmail.com



Este documento encontra-se registrado no Conselho Regional de Engenharia e Agronomia do Estado do Maranhão, vinculado à Certidão nº 840688/2021, em 15/02/2021 em



Certidão nº 840688/2021  
 16/04/2021, 09:59

Chave de Impressão: B08xD

O documento neste ato registrado foi emitido em 12/02/2021 e contém 9 folhas





2.2.8	TRANSPORTE EMULSÃO RR-1C	R\$/TKM	63,72	59,81
2.2.9	TRANSPORTE LOCAL DE MATERIAL BETUMINOSO ( RR-1C) COM CAMINHÃO DISTRIBUIDOR - RODOVIA PAVIMENTADA	TKM	1.279,58	1.196,23
2.2.10	TRANSPORTE COM CAMINHÃO CARROCERIA DE 15 T - RODOVIA PAVIMENTADA	TKM	13.233,03	12.346,07
2.2.11	TRANSPORTE COM CAMINHÃO BASCULANTE DE 14 M <sup>3</sup> - RODOVIA PAVIMENTADA	TKM	2.349.612,95	2.226.855,53
2.2.12	AQUISIÇÃO DO CAP -50 /70	T	661,66	617,30
2.2.13	TRANSPORTE CAP 50/70	R\$/TKM	661,66	617,30
2.2.14	CONCRETO ASFÁLTICO - FAIXA C - AREIA E BRITA COMERCIAIS	T	11.460,74	10.692,57
<b>3.0 PAVIMENTAÇÃO COM TRATAMENTO SUPERFICIAL DUPLO (TSD)</b>				
<b>3.1 TERRAPLENAGEM</b>				
3.1.1	SERVICOS TOPOGRAFICOS PARA PAVIMENTACAO, INCLUSIVE NOTA DE SERVICOS, ACOMPANHAMENTO E GREIDE	M <sup>2</sup>	16.000,00	14.449,66
3.1.2	REGULARIZAÇÃO DO SUBLEITO	M <sup>2</sup>	16.000,00	14.449,66
3.1.3	ESCAVAÇÃO, CARGA E TRANSPORTE EM MATERIAL DE 1ª CATEGORIA - DMT DE 50 M	M <sup>3</sup>	480,00	428,89
3.1.4	DESCARGA LIVRE PARA CAMINHÃO BASCULANTE DE 14 M <sup>3</sup>	T	7.501,60	6.766,12
3.1.5	TRANSPORTE COM CAMINHÃO BASCULANTE DE 14 M <sup>3</sup> - RODOVIA PAVIMENTADA	TKM	150.032,00	135.322,24
3.1.6	ESPALHAMENTO MECANIZADO (COM MOTONIVELADORA 140 HP) MATERIAL 1A. CATEGORIA	M <sup>2</sup>	16.000,00	14.449,66
3.1.7	BASE DE SOLO ESTABILIZADO GRANULOMETRICAMENTE SEM MISTURA COM MATERIAL DE ZAZIDA	M <sup>3</sup>	3.200,00	2.889,93
<b>3.2 TRATAMENTO TSD</b>				
3.2.1	IMPRIMAÇÃO COM ASFALTO DILUÍDO CM-30	M <sup>2</sup>	14.320,00	12.927,16
3.2.2	AQUISIÇÃO DE CM-30 PARA IMPRIMAÇÃO	T	17,18	15,52
3.2.3	TRANSPORTE MATERIAIS BETUMINOSOS CM - 30	R\$/TKM	17,18	15,52
3.2.4	AQUISIÇÃO DE RR-2C PARA PINTURA DE LIGAÇÃO	T	35,80	32,32
3.2.5	TRANSPORTE MATERIAIS BETUMINOSOS RR-2C	R\$/TKM	35,80	32,32
3.2.6	TRANSPORTE DE MATERIAL BETUMINOSO COM CAMINHÃO DISTRIBUIDOR - RODOVIA PAVIMENTADA	TKM	1.059,68	956,61
3.2.7	TRANSPORTE COM CAMINHÃO BASCULANTE DE 14 M <sup>3</sup> - RODOVIA PAVIMENTADA	TKM	139.118,80	127.361,99

Este documento encontra-se registrado no Conselho Regional de Engenharia e Agronomia do Estado do Maranhão, vinculado à Certidão nº 840688/2021, em 15/02/2021 emitida



Certidão nº 840688/2021  
16/04/2021, 09:59

Chave de Impressão: B08xD

O documento neste ato registrado foi emitido em 12/02/2021 e contém 9 folhas

Praça Prof. Joca Rego, 121 – Centro – Balsas – Maranhão – 65.800-000  
CNPJ: 06.441.430/0001-25 (99) 3541-2197  
prefeituradebalsas@gmail.com

Conselho Regional de Engenharia e Agronomia do Estado do Maranhão

Rua 28 de Julho, nº 214, Centro, São Luis/MA

Tel: + 55 (98) 2106-8300 Fax: + 55 (98) 2106-8300 E-mail: faleconosco@creama.org.br

**CREA-MA**  
Conselho Regional de Engenharia e Agronomia do Estado do Maranhão

Impresso em: 16/04/2021, às 09:59.





3.2.8	TRATAMENTO SUPERFICIAL DUPLO COM BANHO DILUÍDO - BRITA COMERCIAL	M <sup>2</sup>	14.320,00	12.927,16
<b>4.0 - PAVIMENTAÇÃO COM MICRO REVESTIMENTO A FRIO</b>				
<b>4.1 - PAVIMENTAÇÃO</b>				
4.1.1	FRESAGEM DE PAVIMENTO ASFALTICO (PROFUNDIDADE 5CM) EM LOCAIS COM NIVEL BAIXO DE INTERFERENCIA AF_03/2017	M <sup>2</sup>	0,00	0,00
4.1.2	MICRO REVESTIMENTO A FRIO COM EMULSÃO MODIFICADA COM POLÍMERO DE 1,5 CM - BRITA COMERCIAL	M <sup>2</sup>	0,00	0,00
<b>4.2 - AQUISIÇÃO E TRANSPORTE DE MATERIAIS BETUMINOSOS</b>				
4.2.1	AQUISIÇÃO DE EMULSÕES ASF. MOD. POR POLÍMEROS RC1C-E	T	0,00	0,00
4.2.2	TRANSPORTE DE EMULSÃO ASFÁLTICA CATIONICA	TKM	0,00	0,00
<b>4.3 - TRANSPORTES</b>				
4.3.1	TRANSPORTE LOCAL DE MATERIAL BETUMINOSO COM CAMINHÃO DISTRIBUIDOR - RODOVIA PAVIMENTADA	TKM	0,00	0,00
4.3.2	TRANSPORTE COM CAMINHÃO CARROCERIA DE 15 T - RODOVIA PAVIMENTADA	TKM	0,00	0,00
4.3.3	TRANSPORTE COM CAMINHÃO BASCULANTE DE 14 M <sup>3</sup> - RODOVIA PAVIMENTADA	TKM	0,00	0,00
<b>5.0 DRENAGEM URBANA</b>				
<b>5.1 DRENAGEM SUPERFICIAL</b>				
5.1.1	ESCAVAÇÃO MANUAL EM MATERIAL DE 1ª CATEGORIA	M <sup>3</sup>	630,00	620,96
5.1.2	MEIO FIO DE CONCRETO - MFC 05 MOLDADO NO LOCAL COM EXTRUSORA E CONCRETO USINADO - AREIA E BRITA COMERCIAIS	M	30.000,00	29.569,63
5.1.3	EXECUÇÃO DE SARJETA DE CONCRETO USINADO, MOLDADA IN LOCO EM TRECHO RETO, 30 CM BASE X 10 CM ALTURA. AF_06/2016	M	30.000,00	29.569,63
5.1.4	ESCAVAÇÃO E CARGA DE MATERIAL DE JAZIDA COM ESCAVADEIRA HIDRÁULICA	M <sup>3</sup>	4.653,00	4.586,46
5.1.5	ESPALHAMENTO MANUAL DE MATERIAL DE 1A CATEGORIA	M <sup>2</sup>	36.000,00	35.483,56
5.1.6	REATERRO E COMPACTAÇÃO COM SOQUETE VIBRATÓRIO	M <sup>3</sup>	1.440,00	1.419,34
5.1.7	TRANSPORTE COM CAMINHÃO BASCULANTE DE 14 M <sup>3</sup> - RODOVIA PAVIMENTADA	TKM	1.324.072,74	1.241.737,97
5.1.8	TRANSPORTE COM CAMINHÃO CARROCERIA DE 15 T - RODOVIA PAVIMENTADA	TKM	67.333,85	66.367,90
<b>5.2 DRENAGEM PROFUNDA</b>				

Praça Prof. Joca Rego, 121 – Centro – Balsas – Maranhão – 65.800-000  
 CNPJ: 06.441.430/0001-25 (99) 3541-2197  
 prefeituradebalsas@gmail.com



Este documento encontra-se registrado no Conselho Regional de Engenharia e Agronomia do Estado do Maranhão, vinculado à Certidão nº 840688/2021, em 15/02/2021 em



Certidão nº 840688/2021  
 16/04/2021, 09:59

Chave de Impressão: B08xD

O documento neste ato registrado foi emitido em 12/02/2021 e contém 9 folhas







Anotação de Responsabilidade Técnica - ART  
Lei nº 6.496, de 7 de dezembro de 1977

**CREA-MA**

**ART OBRA / SERVIÇO**  
**Nº MA20200332043**



Conselho Regional de Engenharia e Agronomia do Estado do Maranhão

SUBSTITUIÇÃO à  
MA20200331978

**1. Responsável Técnico**  
JADSON RODRIGUES DO NASCIMENTO  
Título profissional: ENGENHEIRO CIVIL

RNP: 1118881630  
Registro: 1118881630MA

Empresa contratada: CONSTRUTORA CONSTRUENG EIRELI

Registro: 0000007409-MA

**2. Dados do Contrato**  
Contratante: MUNICÍPIO DE BALSAS  
PRAÇA PROFESSOR JOCA REGO  
Complemento: Baairro: CENTRO  
Cidade: BALSAS UF: MA  
CPF/CNPJ: 06.441.430/0001-25  
Nº: 121  
CEP: 65800000

Contrato: 065/2020 Celebrado em: 31/01/2020  
Valor: R\$ 7.016.239,79 Tipo de contratante: Pessoa Jurídica de Direito Público  
Ação Institucional: Outros

**3. Dados da Obra/Serviço**  
PRAÇA PROFESSOR JOCA REGO Nº: 121  
Complemento: Baairro: CENTRO  
Cidade: BALSAS UF: MA CEP: 65800000  
Data de início: 09/04/2020 Previsão de término: 31/12/2020 Coordenadas Geográficas: -7.532919, -46.039593  
Finalidade: Infraestrutura Código: undefined  
Proprietário: MUNICÍPIO DE BALSAS CPF/CNPJ: 06.441.430/0001-25

**4. Atividade Técnica**

7 - EXECUÇÃO	Quantidade	Unidade
53 - EXECUCAO > #A0804 - TOPOGRAFIA	130.000,00	m²
53 - EXECUCAO > #A0615 - ESCAVACAO	8.253,00	m³
53 - EXECUCAO > #A0506 - PAVIMENTACAO ASFALTICA	118.320,00	m²
53 - EXECUCAO > #A0604 - TERRAPLENAGEM	24.000,00	m³
53 - EXECUCAO > #A0535 - MEIO-FIOS	30.000,00	m
53 - EXECUCAO > #A0534 - SARJETAS	30.000,00	m
53 - EXECUCAO > #B0415 - ATERRAMENTO	1.440,00	m²
53 - EXECUCAO > #A0522 - TRANSPORTE RODOVIARIO DE CARGA	101.475,14	t

**5. Observações** Após a conclusão das atividades técnicas o profissional deverá proceder a baixa desta ART  
EXECUÇÃO DE SERVIÇOS DE MANUTENÇÃO E CONSERVAÇÃO DE VIAS PÚBLICAS NO MUNICÍPIO DE BALSAS-MA, CONFORME CONTRATO Nº 065/2020 ? SECRETARIA MUNICIPAL DE FINANÇAS, PLANEJAMENTO E GESTÃO TRIBUTÁRIA, CONCORRÊNCIA PÚBLICA SRP Nº 005/2019, ATA DE REGISTRO DE PREÇOS Nº 016/2020, SOB DEMANDA (ORDEM DE SERVIÇO).

**6. Declarações**  
- Cláusula Compromissória: Qualquer conflito ou litígio originado do presente contrato, bem como sua interpretação ou execução, será resolvido por arbitragem, de acordo com a Lei nº. 9.307, de 23 de setembro de 1996, por meio do Centro de Mediação e Arbitragem - CMA vinculado ao Crea-MA, nos termos do respectivo regulamento de arbitragem que, expressamente, as partes declaram concordar.  
- Declaro que estou cumprindo as regras de acessibilidade previstas nas normas técnicas da ABNT, na legislação específica e no decreto n. 5296/2004.

**7. Entidade de Classe**  
UFMA - UNIVERSIDADE FEDERAL DO MARANHÃO

DAVI FONSECA BORGES  
Engenheiro Civil  
CREA: 2415775320 RN

A autenticidade desta ART pode ser verificada em: <https://crea-ma.sitac.com.br/publico/>, com a chave: dBBDW  
Impresso em: 16/04/2020 às 17:09:58 por: . Ip: 170.84.114.95

www.creama.org.br faleconosco@creama.org.br  
Tel: (98) 2106-8300 Fax: (98) 2106-8300



Certidão nº 840688/2021  
16/04/2021, 09:59  
Chave de Impressão: B08xD

O documento neste ato registrado foi emitido em 12/02/2021 e contém 9 folhas

Este documento encontra-se registrado no Conselho Regional de Engenharia e Agronomia do Estado do Maranhão, vinculado à Certidão nº 840688/2021, em 15/02/2021







Anotação de Responsabilidade Técnica - ART  
Lei nº 6.496, de 7 de dezembro de 1977

**CREA-MA**

**ART OBRA / SERVIÇO**  
Nº MA20200332043



Conselho Regional de Engenharia e Agronomia do Estado do Maranhão

SUBSTITUIÇÃO à  
MA20200331978

**8. Assinaturas**

Declaro serem verdadeiras as informações acima

Balsas, 16 de abril de 2020

Local data

*J. R. N.*  
JADSON RODRIGUES DO NASCIMENTO - CPF: 096.974.973-24

MUNICÍPIO DE BALSAS - CNPJ: 06.441.430/0001-25

Jorge Henrique Rodrigues Borgneth

Secretário de Infraestrutura e Urbanismo  
Portaria nº 008/2021

**9. Informações**

\* A ART é válida somente quando quitada, mediante apresentação do comprovante do pagamento obrigatório em nome do Crea.

**10. Valor**

Esta ART é isenta de taxa Registrada em: 16/04/2020

Este documento encontra-se registrado no Conselho Regional de Engenharia e Agronomia do Estado do Maranhão, vinculado à Certidão nº 840688/2021, em 15/02/2021 em



Certidão nº 840688/2021  
16/04/2021, 09:59

Chave de Impressão: B08xD

O documento neste ato registrado foi emitido em 12/02/2021 e contém 9 folhas

A autenticidade desta ART pode ser verificada em: <https://crea-ma.sitac.com.br/publico/>, com a chave: dBBDW  
Impresso em: 16/04/2020 às 17:09:55 por: . ip: 170.84.114.95

www.creama.org.br  
Tel: (98) 2106-8300

faleconosco@creama.org.br  
Fax: (98) 2106-8300



Conselho Regional de Engenharia e Agronomia do Estado do Maranhão

Rua 28 de Julho, nº 214, Centro, São Luis/MA

Tel: + 55 (98) 2106-8300 Fax: + 55 (98) 2106-8300 E-mail: faleconosco@creama.org.br



Impresso em: 16/04/2021, às 09:59.



*J. R. N.*  
*[Signature]*



Anotação de Responsabilidade Técnica - ART  
Lei nº 6.496, de 7 de dezembro de 1977

**CREA-MA**

ART OBRA / SERVIÇO  
Nº MA20210390481

Conselho Regional de Engenharia e Agronomia do Estado do Maranhão

SUBSTITUIÇÃO à  
MA20200332430



**1. Responsável Técnico**  
DAVI FONSECA BORGES  
Título profissional: ENGENHEIRO CIVIL RNP: 2415775320  
Registro: 117022MA

**2. Dados do Contrato**  
Contratante: Município de Balsas  
PRAÇA PROFESSOR JOCA REGO  
Complemento: Bairro: CENTRO  
Cidade: BALSAS UF: MA CEP: 65800000  
CPF/CNPJ: 06.441.430/0001-25  
Nº: 121  
CEP: 65800000  
Contrato: 065/2020 Celebrado em: 31/01/2020  
Valor: R\$ 7.016.239,79 Tipo de contratante: Pessoa Jurídica de Direito Público  
Ação Institucional: Calamidade Pública

**3. Dados da Obra/Serviço**  
PRAÇA PROFESSOR JOCA REGO Nº: 121  
Complemento: Bairro: CENTRO  
Cidade: BALSAS UF: MA CEP: 65800000  
Data de Início: 01/02/2020 Previsão de término: 31/12/2020 Coordenadas Geográficas: -7,533208, -46,040044  
Finalidade: Infraestrutura Código: 4.4.90.51.00  
Proprietário: Município de Balsas CPF/CNPJ: 06.441.430/0001-25

**4. Atividade Técnica**

7 - EXECUÇÃO	Quantidade	Unidade
59 - FISCALIZACAO > #A0804 - TOPOGRAFIA	130.000,00	m²
59 - FISCALIZACAO > #A0615 - ESCAVACAO	8.253,00	m³
59 - FISCALIZACAO > #A0506 - PAVIMENTACAO ASFALTICA	118.320,00	m²
59 - FISCALIZACAO > #A0604 - TERRAPLENAGEM	24.000,00	m³
59 - FISCALIZACAO > #A0535 - MEIO-FIOS	30.000,00	m
59 - FISCALIZACAO > #A0534 - SARJETAS	30.000,00	m
59 - FISCALIZACAO > #B0415 - ATERRAMENTO	1.440,00	m²
59 - FISCALIZACAO > #A0522 - TRANSPORTE RODOVIARIO DE CARGA	101.475,14	t

**5. Observações** Após a conclusão das atividades técnicas o profissional deve proceder a baixa desta ART  
ART DE FISCALIZAÇÃO REFERENTE AO CONTRATO Nº 065/2020, cujo objeto execução dos serviços de pavimentação e manutenção de vias urbanas no município de Balsas - MA.

**6. Declarações**  
- Cláusula Compromissória: Qualquer conflito ou litígio originado do presente contrato, bem como sua interpretação ou execução, será resolvido por arbitragem, de acordo com a Lei no. 9.307, de 23 de setembro de 1996, por meio do Centro de Mediação e Arbitragem - CMA vinculado ao Crea-MA, nos termos do respectivo regulamento de arbitragem que, expressamente, as partes declaram concordar.  
- Declaro que estou cumprindo as regras de acessibilidade previstas nas normas técnicas da ABNT, na legislação específica e no decreto n. 5298/2004.

**7. Entidade de Classe**  
IBAPE - INST.BRAS.AVAL E PER DE ENG. MA

**8. Assinaturas**  
Declaro serem verdadeiras as informações acima  
*Davi Fonseca Borges*  
DAVI FONSECA BORGES - CPF: 026.589.907-67  
Local: Balsas, 18 de Janeiro de 2021  
data

**9. Informações**  
Município de Balsas - CNPJ: 06.441.430/0001-25  
Jorge Henrique Rodrigues Borge  
Secretário de Infraestrutura e Urbanismo  
Potência nº 006/2021

**10. Valor**  
Esta ART é isenta de taxa Registrada em: 18/01/2021

A autenticidade desta ART pode ser verificada em: <https://crea-ma.sitac.com.br/publico/>, com a chave: 3991w  
Impresso em: 18/01/2021 às 14:20:36 por: ip: 177.129.224.8

www.creama.org.br faleconosco@creama.org.br  
Tel: (98) 2106-8300 Fax: (98) 2106-8300



Este documento encontra-se registrado no Conselho Regional de Engenharia e Agronomia do Estado do Maranhão, vinculado à Certidão nº 840688/2021, em 15/02/2021 em



Certidão nº 840688/2021  
16/04/2021, 09:59  
Chave de Impressão: B08xD

O documento neste ato registrado foi emitido em 12/02/2021 e contém 9 folhas





**Conselho de Arquitetura e Urbanismo  
do Brasil**
**CERTIDÃO DE ACERVO TÉCNICO COM ATESTADO**

Resolução Nº 93 de 07 de Novembro de 2014

**CERTIDÃO DE ACERVO TÉCNICO COM ATESTADO**
**Nº 0000000685894**

20210000685894



Validade: Indeterminada

CERTIFICAMOS, para os devidos fins, que consta em nossos arquivos o registro de Acervo referente ao(s) Registro(s) de Responsabilidade Técnica - RRTs abaixo discriminado(s):

**DADOS DO PROFISSIONAL**

Profissional: GUSTAVO SOUSA DOS SANTOS

Título do Profissional: Arquiteto e Urbanista

Data de obtenção do título: 22/03/2012

Registro Nacional: 000A738786

Data de Registro: 17/10/2012

**ANOTAÇÃO DE CURSO**

- Apresentou documentação em conformidade.

**DADOS DOS REGISTROS DE RESPONSABILIDADE TÉCNICA-RRT**

Número do RRT: 11144271

Tipo do RRT: RRT SIMPLES

Registrado em: 01/09/2021

Forma de registro: INICIAL

Participação Técnica: INDIVIDUAL

Descrição:

Serviço de elaboração de projeto executivo na urbanização e paisagismo do condomínio (habitação multifamiliar), que inclui a elaboração de projeto básico em do programa em AUTOCAD e memorial descritivo.

Empresa contratada: ELEVA ARQUITETURA E CONTRUÇÕES LTDA  
CNPJ: 16.704.994/0001-67

**DADOS DO CONTRATO**

Contratante: CCS EMPREENDIMENTOS E INCORPORADORA EIRELI  
CPF/CNPJ: 15447369000114

Nº

Complemento:

Cidade:

Bairro:

UF:

CEP:

Contrato: 00101092021

Celebrado em 10/04/2021

Valor do contrato: R\$ 20.000,00

Tipo do Contratante:

Data de Início: 10/04/2021

Data de Fim: 02/09/2021

**ATIVIDADE TÉCNICA REALIZADA**

1.10.1 - Memorial descritivo , 197241.28 m²; 1.11.2.4 - Projeto urbanístico setorial , 197241.28 m²; 1.11.3.3 - Projeto de restauração paisagística , 197241.28 m²; 1.5.7 - Projeto de instalações elétricas prediais de baixa tensão , 197241.28 m²; 1.8.3 - Projeto urbanístico , 197241.28 m²; 1.9.2 - Projeto de sistema de iluminação pública , 197241.28 m²;

**ENDEREÇO DA OBRA/SERVIÇO**

RUA 31

Nº SN

Complemento: CONDOMINIO PRIME VILLE

Cidade: BALSAS

Bairro: SANTO AMARO

UF: MA

CEP: 65800000



## Conselho de Arquitetura e Urbanismo do Brasil

CERTIDÃO DE ACERVO TÉCNICO COM ATESTADO

Resolução Nº 93 de 07 de Novembro de 2014

CERTIDÃO DE ACERVO TÉCNICO COM ATESTADO

Nº 0000000685894



20210000685894



Coordenadas Geográficas:

### DESCRIÇÃO

CERTIDÃO DE ACERVO TÉCNICO COM ATESTADO

### INFORMAÇÕES IMPORTANTES

- Esta certidão perderá a validade e será anulada, caso ocorra alterações das informações constantes do Atestado registrado ou do RRT vinculado ou caso sejam constatadas que são inverídicas as informações constantes do RRT, do atestado ou do requerimento da certidão.
- Certificamos que se encontra vinculado à presente CAT o atestado apresentado em cumprimento à Lei nº 8.666/93, expedido pela pessoa jurídica contratante, a quem cabe a responsabilidade pela veracidade e exatidão das informações nele constantes. É de responsabilidade deste Conselho a verificação da atividade profissional em conformidade com a Lei nº 12.378/2010 e Resoluções do Conselho de Arquitetura e Urbanismo do Brasil (CAU/BR)
- A Certidão de Acervo Técnico (CAT) à qual o atestado está vinculado constituirá prova da capacidade técnico-profissional da pessoa jurídica somente se o responsável técnico indicado estiver ou venha a ser integrado ao seu quadro técnico por meio de declaração entregue no momento da habilitação ou da entrega das propostas
- Certificamos, ainda, que nos termos do artigo 2º da Lei nº 12.378/2010 e artigos 2º e 3º da Resolução nº 21/2012-CAU/BR, esta Certidão é válida somente para os serviços condizentes com as atribuições profissionais acima discriminadas
- Em conformidade com o que determina o Art. 45 da Lei 12.378, toda realização de trabalho de competência privativa ou de atuação compartilhadas com outras profissões regulamentadas será objeto de Registro de Responsabilidade Técnica - RRT
- Válida em todo o território nacional.

Certidão nº 685894/2021

Expedida em 02/09/2021, São João dos Patos/MA, CAU/MA

Chave de Impressão: Zx4822WD03958b5ACAY5



EMPREENDIMENTOS E INCORPORAÇÕES

### ATESTADO

Data de execução dos serviços: 10/04/2021 a 02/09/2021

Local de Execução dos serviços: Prime Ville Residence, R. Trinta e Um - Bairro Santo Amaro, Balsas/MA, CEP 65800-000

RRT nº: 11144271

A empresa **CCS EMPREENDIMENTOS E INCORPORAÇÕES.**, inscrita no CNPJ de nº 15.447.369/0001-14, com sede na Av. Governador Luís Rocha, nº 477, Bairro Santo Amaro, Balsas/MA, CEP 65800-000, neste ato representado pelo seu sócio **GABRIEL RODRIGUES SONVESSO**, brasileiro, solteiro, nascido em 20/10/1985, empresário, portador do CPF de nº 345.518.268-20 declara que a empresa **ELEVA ARQUITETURA & CONSTRUÇÕES**, inscrita no CNPJ de nº 16.704.994/0001-67, com sede na Av. Presidente Médici, SN, Centro, São João dos Patos/MA, CEP 65665-000, executou os serviços descritos abaixo, tendo como responsável técnico o profissional **GUSTAVO SOUSA DOS SANTOS**, brasileiro, divorciado, arquiteto e urbanista, CAU-MA A73878-6, RG 1948242 SSP/PI e portador do CPF de nº 884.347.613-00, residente e domiciliado na Rua Santiago, nº 20, São João dos Patos/MA, tendo o profissional elaborado e executado o projeto do **CONDOMÍNIO PRIME VILLE**, localizado na Rua 01, no Bairro Grotões, no Município de Balsas/MA, com as seguintes características e executando os seguintes serviços de maneira excelente:

1. Serviço de elaboração de projeto executivo de instalação elétrica com ênfase nos aspectos de urbanização e paisagismo, para instalação e manutenção de Rede de Distribuição Elétrica – RBU BT com Instalação de Sistema de Iluminação Pública, executando serviços de instalações elétricas de baixa e média tensão, com as seguintes características:
  - a. Condomínio Fechado com 184 Luminárias LED
2. Elaboração de projeto básico em CAD, memorial descritivo e memoriais de cálculos no empreendimento descrito

Nº do Contrato: 00101092021 Valor do contrato: R\$ 20.000,00

Balsas/MA, 02 de setembro de 2021

**CCS EMPREENDIMENTOS E INCORPORAÇÕES**

CNPJ de nº 15.447.369/0001-14

**GABRIEL RODRIGUES SONVESSO**

CPF: 345.518.268-20

Av. Governador Luis Rocha, nº 477, Bairro Santo Amaro, Balsas/MA, CEP 65800-000



Certidão nº 685894/2021 - 02/09/2021, 12:45 - Chave de Impressão: Z44822WD03095885A  
O atestado neste ato registrado foi emitido em 02/09/2021, e contém 3 folhas



Este documento encontra-se registrado no Conselho de Arquitetura e Urbanismo do Brasil, vinculado à Certidão De Acervo Técnico Com Atestado nº 685894, emitida em 02/09/2021

**PREGÃO ELETRÔNICO Nº 016/2022 – CPL/DP**

**DECLARAÇÃO DOS PROFISSIONAIS QUE CONSTITUIRÃO AS EQUIPES TÉCNICAS  
RESPONSÁVEIS PELA EXECUÇÃO DOS SERVIÇOS**

À  
PREFEITURA MUNICIPAL DE DOM PEDRO  
COMISSÃO PERMANENTE DE LICITAÇÕES-CPL  
PREGÃO ELETRÔNICO Nº. 016/2022 – CPL/DP  
SRA. PREGOEIRA E EQUIPE DE APOIO

A empresa **ENETECH INSTALAÇÕES ELETRICAS EIRELI** com endereço na Rua 19, 05 qdr 41 lt 01 – Bairro São Félix, município de Balsas – MA, inscrita no CNPJ sob o nº. 19.270.824/0001-00, vem, pelo seu representante legal infra-assinado, **JEAN KARDEC CANJÃO DA SILVA**, portador da cédula de identidade nº. 024582442003-0 SESP/MA e do CPF nº. 029.251.133-70:

**DECLARA**, em atendimento ao item 1.9.6. do respectivo Edital que os profissionais ora apresentados possuem aptidão e idoneidade necessárias para o fiel cumprimento das obrigações contratuais, conforme especificações constantes do Edital, e que caso seja declarada vencedora do certame, contará com equipe técnica constituída de, no mínimo:

- *01 (um) profissional de nível superior na área de engenharia elétrica (engenheiro eletricista), devidamente habilitado na entidade de classe profissional competente, para a função de coordenador, com experiência na manutenção e operação de iluminação pública;*
- *01 (uma) equipe de campo, formada por 2 (dois) eletricitas e 1 (um) motorista, equipados com veículo, conforme explicado na planilha orçamentária.*

Balsas/MA, 08 de Maio de 2022.

**JEAN KARDEC CANJÃO  
DA SILVA:02925113370**

Assinado de forma digital por JEAN KARDEC CANJÃO DA SILVA:02925113370  
DN: c=BR, o=ICP-Brasil, ou=AC CERTIFICA MINAS v5, ou=2729783000189, ou=Presencial, ou=Certificado PF A1, cn=JEAN KARDEC CANJÃO DA SILVA:02925113370  
Dados: 2022.05.08 23:18:24 -03'00'

**ENETECH INSTALAÇÕES ELETRICAS EIRELI – ME**

**JEAN KARDEC CANJÃO DA SILVA**

Sócio-proprietário

RG: 024582442003-0 SESP/MA

CPF nº 029.251.133-70



**PREGÃO ELETRÔNICO Nº 016/2022 – CPL/DP**

**DECLARAÇÃO DE DISPOSIÇÃO DE ESCRITÓRIO E ALMOXARIFADO**

À

PREFEITURA MUNICIPAL DE DOM PEDRO  
COMISSÃO PERMANENTE DE LICITAÇÕES-CPL  
PREGÃO ELETRÔNICO Nº. 016/2022 – CPL/DP  
SRA. PREGOEIRA E EQUIPE DE APOIO

A empresa **ENETECH INSTALAÇÕES ELETRICAS EIRELI** com endereço na Rua 19, 05 qdr 41 It 01 – Bairro São Félix, município de Balsas – MA, inscrita no CNPJ sob o nº. 19.270.824/0001-00, vem, pelo seu representante legal infra-assinado, **JEAN KARDEC CANJÃO DA SILVA**, portador da cédula de identidade nº. 024582442003-0 SESP/MA e do CPF nº. 029.251.133-70, **DECLARA**, em atendimento ao item 1.9.7. do respectivo Edital que caso seja vencedora do certame, disporá por ocasião do início da execução do serviço contratado, de um escritório, bem como um almoxarifado para armazenamento dos materiais utilizados no Sistema de Iluminação Pública – SIP e dos materiais retirados da rede, ambos com sede no município de Dom Pedro - MA.

Balsas/MA, 08 de Maio de 2022.

**JEAN KARDEC  
CANJAO DA  
SILVA:02925113370**

Assinado de forma digital por JEAN KARDEC  
CANJAO DA SILVA:02925113370  
DN: c=BR, o=ICP-Brasil, ou=AC CERTIFICA MINAS  
v5, ou=27297830000189, ou=Presencial,  
ou=Certificado PF A1, cn=JEAN KARDEC  
CANJAO DA SILVA:02925113370  
Dados: 2022.05.08 23:18:50 -03'00'

**ENETECH INSTALAÇÕES ELETRICAS EIRELI – ME  
JEAN KARDEC CANJÃO DA SILVA  
Sócio-proprietário  
RG: 024582442003-0 SESP/MA  
CPF nº 029.251.133-70**

**DECLARA**, sob as penalidades da Lei, que a empresa está em pleno funcionamento no endereço citado acima, sendo o local adequado e compatível para o cumprimento do objeto. Declaro ainda que a empresa dispõe de escritório dotado de instalações, recursos humanos e mobiliários pertinentes as suas atividades.

**DECLARA** que não possui em seu quadro de pessoal servidores públicos do Poder Executivo Municipal exercendo funções técnicas, comerciais, de gerência ou tomada de decisões, nos termos do inciso III, art. 9º. da Lei nº. 8.666/93.

**DECLARA** sob as penas da Lei nº. 6.938/1981, na qualidade de proponente do procedimento licitatório em referência, que atendemos aos critérios de qualidade Ambiental e sustentabilidade socioambiental, respeitando as normas de proteção do meio ambiente. Estou ciente da obrigatoriedade da apresentação das declarações e certidões pertinentes dos órgãos competentes quando solicitadas como requisito para habilitação e da obrigatoriedade do cumprimento integral ao que estabelece o art. 6º e seus incisos, da Instrução Normativa nº 01, de 19 de janeiro de 2010, do Ministério do Planejamento, Orçamento e Gestão – MPOG. Estou ciente da obrigatoriedade da apresentação do registro no Cadastro Técnico Federal de Atividades Potencialmente Poluidoras ou Utilizadoras de Recursos Ambientais caso minha empresa exerça uma das atividades constantes no Anexo I da Instrução Normativa nº 6, de 15 de março de 2013, do IBAMA. Por ser a expressão da verdade, firmamos presente.

**DECLARA** que a licitante Enetech Instalações Elétricas Eireli possui como Sócio Majoritário o Sr. JEAN KARDEC CANJÃO DA SILVA, inscrito sob o CPF nº.029.251.133-70 .

**DECLARA**, ainda, estar ciente das SANÇÕES que lhe poderão ser impostas, conforme disposto no respectivo Edital e no art. 299 do Código Penal, na hipótese de falsidade da presente declaração.

Balsas/MA, 08 de Maio de 2022.

**JEAN KARDEC  
CANJAO DA  
SILVA:02925113370**

Assinado de forma digital por JEAN KARDEC  
CANJAO DA SILVA:02925113370  
DN: c=BR, o=ICP-Brasil, ou=AC CERTIFICA MINAS  
v5, ou=27297830000189, ou=Presencial,  
ou=Certificado PF A1, cn=JEAN KARDEC CANJAO  
DA SILVA:02925113370  
Dados: 2022.05.08 23:16:59 -03'00'

**ENETECH INSTALAÇÕES ELETRICAS EIRELI – ME**

**JEAN KARDEC CANJÃO DA SILVA**

Sócio-proprietário

RG: 024582442003-0 SESP/MA

CPF nº 029.251.133-70



Ministério da Economia  
Secretaria Especial de Desburocratização, Gestão e Governo Digital  
Secretaria de Gestão

Sistema de Cadastramento Unificado de Fornecedores - SICAF

**Certificado de Registro Cadastral - CRC**

(Emissão conforme art. 17 da Instrução Normativa nº 03, de 26 abril de 2018)

CNPJ: 19.270.824/0001-00  
Razão Social: ENETECH INSTALACOES ELETRICAS EIRELI

Atividade Econômica Principal:

4321-5/00 - INSTALAÇÃO E MANUTENÇÃO ELÉTRICA

Endereço:

RUA 19, 05 - QUADRA41 LOTE 01 - SAO FELIX - Balsas / Maranhão

Observações:

A veracidade das informações poderá ser verificada no endereço [www.comprasgovernamentais.gov.br](http://www.comprasgovernamentais.gov.br).  
Este certificado não substitui os documentos enumerados nos artigos 28 a 31 da Lei nº 8.666, de 1993.

Emitido em: 08/05/2022 20:47

1 de 1





Ministério da Economia  
Secretaria Especial de Desburocratização, Gestão e Governo Digital  
Secretaria de Gestão

Sistema de Cadastramento Unificado de Fornecedores - SICAF

**Declaração**

Declaramos para os fins previstos na Lei nº 8.666, de 1993, conforme documentação registrada no SICAF, que a situação do fornecedor no momento é a seguinte:

**Dados do Fornecedor**

CNPJ: 19.270.824/0001-00 DUNS®: 94\*\*\*\*\*80  
Razão Social: ENETECH INSTALACOES ELETRICAS EIRELI  
Nome Fantasia: ENETECH INSTALACOES ELETRICAS  
Situação do Fornecedor: Credenciado Data de Vencimento do Cadastro: 15/07/2022  
Natureza Jurídica: EMPRESA INDIVIDUAL DE RESPONSABILIDADE LIMITADA (DE NATUREZA EMPRESÁRIA)  
MEI: Não  
Porte da Empresa: Micro Empresa

**Ocorrências e Impedimentos**

Ocorrência: Nada Consta  
Impedimento de Licitar: Nada Consta

**Níveis cadastrados:**

**I - Credenciamento**

**II - Habilitação Jurídica**

**III - Regularidade Fiscal e Trabalhista Federal**

Receita Federal e PGFN Validade: 16/09/2022  
FGTS Validade: 23/05/2022  
Trabalhista (<http://www.tst.jus.br/certidao>) Validade: 03/10/2022

**IV - Regularidade Fiscal Estadual/Distrital e Municipal**

Receita Estadual/Distrital Validade: 11/05/2022  
Receita Municipal Validade: 30/06/2022

**V - Qualificação Técnica**

**VI - Qualificação Econômico-Financeira**

Validade: 31/05/2022

Esta declaração é uma simples consulta e não tem efeito legal

Emitido em: 08/05/2022 20:48

CPF: 029.251.133-70 Nome: JEAN KARDEC CANJAO DA SILVA

Ass: \_\_\_\_\_



Ministério da Economia  
Secretaria Especial de Desburocratização, Gestão e Governo Digital  
Secretaria de Gestão

Sistema de Cadastramento Unificado de Fornecedores - SICAF

**Relatório Nível V - Qualificação Técnica**

**Dados do Fornecedor**

CNPJ: 19.270.824/0001-00 DUNS®: 94\*\*\*\*\*80  
Razão Social: ENETECH INSTALACOES ELETRICAS EIRELI  
Nome Fantasia: ENETECH INSTALACOES ELETRICAS  
Situação do Fornecedor: **Credenciado**

**Dados do Nível**

Situação do Nível: **Cadastrado**

**Entidades de Classe**

Entidade e UF	Nº Registro	Data de Validade
CREA/MA	005367492	31/10/2022



Ministério da Economia  
Secretaria Especial de Desburocratização, Gestão e Governo Digital  
Secretaria de Gestão

Sistema de Cadastramento Unificado de Fornecedores - SICAF

**Relatório de Ocorrências Impeditivas de Licitar**

**Dados do Fornecedor**

CNPJ: 19.270.824/0001-00 DUNS®: 94\*\*\*\*\*80  
Razão Social: ENETECH INSTALACOES ELETRICAS EIRELI  
Nome Fantasia: ENETECH INSTALACOES ELETRICAS  
Situação do Fornecedor: Credenciado

Nenhum registro de Ocorrência Ativa encontrado para o fornecedor



Ministério da Economia  
Secretaria Especial de Desburocratização, Gestão e Governo Digital  
Secretaria de Gestão

Sistema de Cadastramento Unificado de Fornecedores - SICAF

**Relatório de Ocorrências**

**Dados do Fornecedor**

CNPJ: 19.270.824/0001-00 DUNS®: 94\*\*\*\*\*80  
Razão Social: ENETECH INSTALACOES ELETRICAS EIRELI  
Nome Fantasia: ENETECH INSTALACOES ELETRICAS  
Situação do Fornecedor: Credenciado

Nenhum registro de Ocorrência Ativa encontrado para o fornecedor